

ZULTNER

Edelstahl



KONECRANES

KAB

1 | Bleche 4 - 27

1.4301
1.4571 / 1.4404
1.4016
1.4509
1.4828 / 1.4841
Lochbleche
Gittermatten
Tränenbleche
Dessinbleche

2 | Bänder 28 - 31

1.4301

3 | Stangen 32 - 55

Flachstangen (1.4301 / 1.4571)
Vierkantstangen (1.4301 / 1.4571)
Sechskantstangen (1.4305)
Rundstangen (1.4301 / 1.4305 / 1.4571 / 1.4404 / 1.4841 / 1.4122)
Winkel (1.4301 / 1.4571)
T- U- I-Profile (1.4301)

4 | Einfassprofile 56 - 59

1.4301

5 | Rohre 60 - 75

1.4301 / 1.4404 Rundrohre V=1 gegläht geschliffen
1.4509 Rundrohre HF-geschweißt geschliffen
1.4301 Rundrohre HF-geschweißt geschliffen / poliert
1.4301 / 1.4509 Vier- / Flachkantrohre HF-geschweißt geschliffen / ungeschliffen
1.4571 / 1.4404 Vier- / Flachkantrohre HF-geschweißt ungeschliffen

6 | Keil-, Werkzeug-, Silberstahl 76 - 81

1.0503 Keilstahl C45
1.2436 K107 Präzisionsstahl
1.2510 K460 Präzisionsstahl
1.2210 Silberstahl

7 | Gewindestangen 82 - 85

A2 - Gewindestangen DIN 976

1

Bleche

Bleche 6 - 19

1.4301
1.4571 / 1.4404
1.4016
1.4509
1.4828 / 1.4841

Lochbleche 20 - 22

RV - Rund versetzt
RG - Rund gerade
QG - Quadrat gerade
LLV - Längs versetzt

Gittermatten 23

Tränenbleche 24

1.4301 Mandorla
1.4301 Mandorla light
1.4404 Mandorla light

Dessinbleche 25 - 27

Dekor 21 Karo
Muster 5WL
Dekor 22 Raute
Dekor 25 Leinen
Dekor 42 Leder
Dekor Pfauenauge
SUPER acht calssic



1.4301 Edelstahlbleche kaltgewalzt

EN / DIN: x5CrNi18-10 (AISI 304)

NIBNI-01720-R

2B, kaltgewalzt

DIN EN ISO 9445-2

A.NR.	ABMESSUNG	kg / Tfl
2323	0,4 x 1000 x 2000	6,40
2324	0,5 x 1000 x 2000	8,00
2339	0,5 x 1250 x 2500	12,50
2325	0,6 x 1000 x 2000	9,60
2326	0,8 x 1000 x 2000	12,80
2340	0,8 x 1250 x 2500	20,00
2349	0,8 x 1500 x 3000	28,80
2327	1,0 x 1000 x 2000	16,00
2341	1,0 x 1250 x 2500	25,00
2350	1,0 x 1500 x 3000	36,00
2328	1,25(1,2)x 1000 x 2000	20,00
2342	1,25(1,2)x 1250 x 2500	31,25
2351	1,25(1,2)x 1500 x 3000	45,00
2329	1,5 x 1000 x 2000	24,00
2343	1,5 x 1250 x 2500	37,50
2352	1,5 x 1500 x 3000	54,00
19471	1,5 x 1500 x 4000	72,00
19470	1,5 x 2000 x 4000	96,00
2330	2,0 x 1000 x 2000	32,00
2344	2,0 x 1250 x 2500	50,00
2353	2,0 x 1500 x 3000	72,00
19505	2,0 x 1500 x 4000	96,00
19393	2,0 x 2000 x 4000	128,00
32574	2,0 x 2000 x 6000	192,00
2331	2,5 x 1000 x 2000	40,00
2345	2,5 x 1250 x 2500	62,50
2354	2,5 x 1500 x 3000	90,00
2332	3,0 x 1000 x 2000	48,00
2346	3,0 x 1250 x 2500	75,00
2355	3,0 x 1500 x 3000	108,00
19394	3,0 x 2000 x 4000	192,00
19549	3,0 x 2000 x 6000	288,00
19431	4,0 x 1000 x 2000	64,00
19418	4,0 x 1250 x 2500	100,00
19419	4,0 x 1500 x 3000	144,00
19576	4,0 x 2000 x 4000	256,00
19550	4,0 x 2000 x 6000	384,00
19454	5,0 x 1000 x 2000	80,00
19455	5,0 x 1250 x 2500	125,00

1.4301 Edelstahlbleche kaltgewalzt

EN / DIN: x5CrNi18-10 (AISI 304)

NIBNI-01720-R

2B, kaltgewalzt

DIN EN ISO 9445-2

A.NR.	ABMESSUNG	kg / Tfl
19456	5,0 x 1500 x 3000	180,00
19472	6,0 x 1000 x 2000	96,00
32471	6,0 x 1500 x 3000	216,00

1.4301 Edelstahlbleche kaltgewalzt ohne Papierzwischenlage

EN / DIN: x5CrNi18-10 (AISI 304)

NIBNI-01720-R

2B, kaltgewalzt ohne Papier

DIN EN ISO 9445-2

A.NR.	ABMESSUNG	kg / Tfl
32467	1,5 x 1500 x 3000	54,00
32469	2,0 x 1500 x 3000	72,00
32455	3,0 x 1500 x 3000	108,00
32457	4,0 x 1500 x 3000	144,00

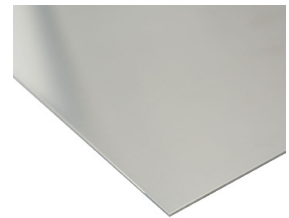
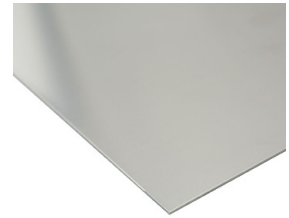



1.4301 Edelstahlbleche warmgewalzt

EN / DIN: x5CrNi18-10 (AISI 304)

NIBNI-01719-R

1D, warmgewalzt

EN 10029-Klasse B

A.NR.	ABMESSUNG	kg / Tfl
19302	3,0 x 1000 x 2000	48,00
19303	3,0 x 1250 x 2500	75,00
19304	3,0 x 1500 x 3000	108,00
2333	4,0 x 1000 x 2000	64,00
2347	4,0 x 1250 x 2500	100,00
2356	4,0 x 1500 x 3000	144,00
19404	4,0 x 2000 x 4000	256,00
2334	5,0 x 1000 x 2000	80,00
2348	5,0 x 1250 x 2500	125,00
2357	5,0 x 1500 x 3000	180,00
19405	5,0 x 2000 x 4000	320,00
2335	6,0 x 1000 x 2000	96,00
19328	6,0 x 1250 x 2500	150,00
2428	6,0 x 1500 x 3000	216,00
19578	6,0 x 2000 x 4000	384,00
19546	6,0 x 2000 x 6000	576,00
2336	8,0 x 1000 x 2000	128,00
19329	8,0 x 1250 x 2500	200,00
19399	8,0 x 1500 x 3000	288,00
2337	10,0 x 1000 x 2000	160,00
19370	10,0 x 1250 x 2500	250,00
2429	10,0 x 1500 x 3000	360,00
2338	12,0 x 1000 x 2000	192,00
19371	12,0 x 1250 x 2500	300,00
19372	12,0 x 1500 x 3000	432,00

1.4301 Edelstahlbleche QUARTO gewalzt

EN / DIN: x5CrNi18-10 (AISI 304)

NIBQU-01718-R

1D, Quarto gewalzt

EN 10029-Klasse B



A.NR.	ABMESSUNG	kg / Tfl
2417	15,0 x 1000 x 2000	240,00
19374	15,0 x 1500 x 3000	540,00
19347	20,0 x 1000 x 2000	320,00
19473	20,0 x 1500 x 3000	720,00
19375	25,0 x 1000 x 2000	400,00
19593	25,0 x 1500 x 3000	900,00

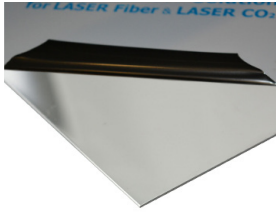

1.4301 Edelstahlbleche blank geglüht + Laserfolie

EN / DIN: x5CrNi18-10 (AISI 304)

NIBNI-01720-R

2R, kaltgewalzt, blankgeglüht + Laserfolie

DIN EN ISO 9445-2

A.NR.	ABMESSUNG	kg / Tfl
19592	0,4 x 1000 x 2000	6,40
19321	0,6 x 1000 x 2000	9,60
19301	0,8 x 1000 x 2000	12,80
19348	0,8 x 1250 x 2500	20,00
2375	1,0 x 1000 x 2000	16,00
2427	1,0 x 1250 x 2500	25,00
2425	1,0 x 1500 x 3000	36,00
19421	1,25(1,2)x 1000 x 2000	20,00
2426	1,5 x 1000 x 2000	24,00
19357	1,5 x 1250 x 2500	37,50
19358	1,5 x 1500 x 3000	54,00
19308	2,0 x 1000 x 2000	32,00
19309	2,0 x 1250 x 2500	50,00
19402	2,0 x 1500 x 3000	72,00
19524	3,0 x 1000 x 2000	48,00

1.4301 Edelstahlbleche geschliffen + Laserfolie

EN / DIN: x5CrNi18-10 (AISI 304)

NIBQU-01730-R

2G, einseitig geschliffen, mit Laserfolie

Vormaterial DIN EN ISO 9445-2

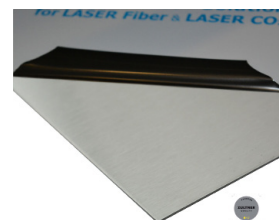

A.NR.	ABMESSUNG	kg / Tfl
2358	0,6 x 1000 x 2000	9,60
2359	0,8 x 1000 x 2000	12,80
2365	0,8 x 1250 x 2500	20,00
2370	0,8 x 1500 x 3000	28,80
2360	1,0 x 1000 x 2000	16,00
2366	1,0 x 1250 x 2500	25,00
2371	1,0 x 1500 x 3000	36,00
2361	1,25(1,2)x 1000 x 2000	20,00
2367	1,25(1,2)x 1250 x 2500	31,25
2372	1,25(1,2)x 1500 x 3000	45,00
2362	1,5 x 1000 x 2000	24,00
2368	1,5 x 1250 x 2500	37,50
2373	1,5 x 1500 x 3000	54,00
19417	1,5 x 1500 x 4000	72,00
32572	1,5 x 2000 x 4000	96,00
2363	2,0 x 1000 x 2000	32,00
2369	2,0 x 1250 x 2500	50,00
2374	2,0 x 1500 x 3000	72,00
19531	2,0 x 1500 x 4000	96,00
19475	2,0 x 2000 x 4000	128,00
32582	2,5 x 1500 x 3000	90,00
2422	3,0 x 1000 x 2000	48,00
19413	3,0 x 1250 x 2500	75,00
19305	3,0 x 1500 x 3000	108,00
32568	3,0 x 2000 x 4000	192,00
19457	4,0 x 1000 x 2000	64,00
19458	4,0 x 1250 x 2500	100,00
19459	4,0 x 1500 x 3000	144,00
32573	4,0 x 2000 x 4000	256,00
19574	5,0 x 1000 x 2000	80,00
19537	5,0 x 1500 x 3000	180,00
19575	6,0 x 1000 x 2000	96,00
32567	6,0 x 1500 x 3000	216,00

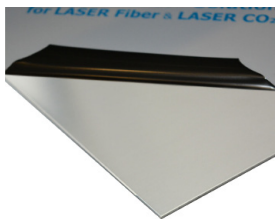
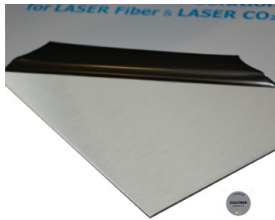

1.4301 Edelstahlbleche beidseitig geschliffen

EN / DIN: x5CrNi18-10 (AISI 304)

NIBNI-01730-R

2G, beidseitig geschliffen, mit Laserfolie

Vormaterial DIN EN ISO 9445-2

A.NR.	ABMESSUNG	kg / Tfl
32525	1,0 x 1500 x 3000	36,00
32523	1,5 x 1500 x 3000	54,00
32524	2,0 x 1500 x 3000	72,00

1.4301 Edelstahlbleche gebürstet + Laserfolie

EN / DIN: x5CrNi18-10 (AISI 304)

NIBNI-01730-R

2J, einseitig gebürstet mit Laserfolie

Vormaterial DIN EN ISO 9445-2

A.NR.	ABMESSUNG	kg / Tfl
19486	0,6 x 1000 x 2000	9,60
19493	0,8 x 1000 x 2000	12,80
19494	0,8 x 1250 x 2500	20,00
19495	0,8 x 1500 x 3000	28,80
19400	1,0 x 1000 x 2000	16,00
19359	1,0 x 1250 x 2500	25,00
19360	1,0 x 1500 x 3000	36,00
19339	1,0 x 1500 x 4000	48,00
19408	1,25(1,2)x 1000 x 2000	20,00
19474	1,25(1,2)x 1250 x 2500	31,25
19469	1,25(1,2)x 1500 x 3000	45,00
19401	1,5 x 1000 x 2000	24,00
19361	1,5 x 1250 x 2500	37,50
19362	1,5 x 1500 x 3000	54,00
32543	1,5 x 1500 x 4000	72,00
19392	2,0 x 1000 x 2000	32,00
19363	2,0 x 1250 x 2500	50,00
19364	2,0 x 1500 x 3000	72,00
32430	2,0 x 1500 x 4000	96,00
32432	2,5 x 1250 x 2500	62,50
32586	2,5 x 1500 x 3000	90,00
19480	3,0 x 1000 x 2000	48,00
19481	3,0 x 1250 x 2500	75,00
19478	3,0 x 1500 x 3000	108,00
32481	4,0 x 1000 x 2000	64,00
32431	4,0 x 1250 x 2500	100,00

1.4571 Edelstahlbleche kaltgewalzt

EN / DIN: x6CrNiMoTi17-12-2 (AISI 316Ti)

NIBHO-01750-R

2B, Kaltgewalzt

Vormaterial DIN EN ISO 9445-2

A.NR.	ABMESSUNG	kg / Tfl
2380	1,0 x 1000 x 2000	16,20
19311	1,0 x 1500 x 3000	36,50
2382	1,5 x 1000 x 2000	24,40
2391	1,5 x 1250 x 2500	38,10
2396	1,5 x 1500 x 3000	54,90
2383	2,0 x 1000 x 2000	32,40
2392	2,0 x 1250 x 2500	50,60
2397	2,0 x 1500 x 3000	72,90
19395	2,0 x 2000 x 4000	129,60
19334	3,0 x 1000 x 2000	48,60
19307	3,0 x 1500 x 3000	109,40
19396	3,0 x 2000 x 4000	194,40



1.4404 Edelstahlbleche kaltgewalzt

EN / DIN: x6CrNiMoTi17-12-2 (AISI 316Ti)

NIBHO-01752-R

2B, Kaltgewalzt

Vormaterial DIN EN ISO 9445-2

A.NR.	ABMESSUNG	kg / Tfl
19558	1,0 x 1000 x 2000	16,20
19553	1,0 x 1500 x 3000	36,50
19559	1,5 x 1000 x 2000	24,40
19551	1,5 x 1250 x 2500	38,10
19516	1,5 x 1500 x 3000	54,90
19560	2,0 x 1000 x 2000	32,40
19514	2,0 x 1250 x 2500	50,60
19513	2,0 x 1500 x 3000	72,90
19556	2,0 x 2000 x 4000	129,60
19555	3,0 x 1000 x 2000	48,60
15802	3,0 x 1500 x 3000	109,40
19557	3,0 x 2000 x 4000	194,40

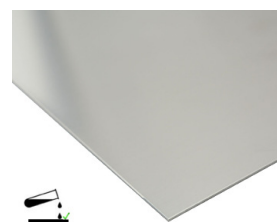

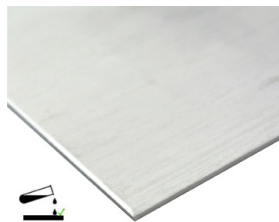

1.4571 Edelstahlbleche warmgewalzt

EN / DIN: x6CrNiMoTi17-12-2 (AISI 316Ti)

NIBHO-01749-R

1D, Warmgewalzt

Vormaterial DIN EN ISO 9444-2

A.NR.	ABMESSUNG	kg / Tfl
2384	3,0 x 1000 x 2000	48,60
2399	3,0 x 1500 x 3000	109,40
2385	4,0 x 1000 x 2000	64,80
2400	4,0 x 1500 x 3000	145,80
2386	5,0 x 1000 x 2000	81,00
2395	5,0 x 1250 x 2500	126,60
2401	5,0 x 1500 x 3000	182,30
2387	6,0 x 1000 x 2000	97,20
19314	6,0 x 1500 x 3000	218,70
2388	8,0 x 1000 x 2000	129,60
19430	8,0 x 1500 x 3000	288,00
2389	10,0 x 1000 x 2000	162,00
2419	10,0 x 1500 x 3000	364,50

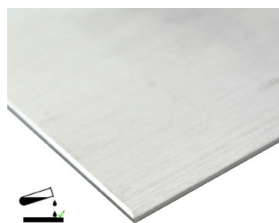

1.4404 Edelstahlbleche warmgewalzt

EN / DIN: x6CrNiMoTi17-12-2 (AISI 316Ti)

NIBHO-01751-R

1D, Warmgewalzt

Vormaterial DIN EN ISO 9444-2

A.NR.	ABMESSUNG	kg / Tfl
19839	4,0 x 1500 x 3000	145,80
19840	5,0 x 1500 x 3000	182,30
19828	6,0 x 1500 x 3000	218,70
19829	8,0 x 1500 x 3000	288,00
19841	10,0 x 1500 x 3000	364,50

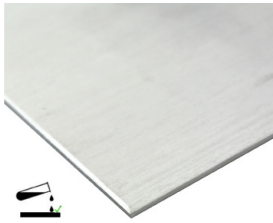

1.4571 Edelstahlbleche QUARTO gewalzt

EN / DIN: x6CrNiMoTi17-12-2 (AISI 316Ti)

NIBQU-01748-R

1D, warmgewalzt, Quarto

DIN EN ISO 10029 Klasse B

A.NR.	ABMESSUNG	kg / Tfl
19381	15,0 x 1000 x 2000	243,00
19536	15,0 x 1500 x 3000	547,00
2418	20,0 x 1000 x 2000	324,00

Bleche der Legierung 1.4571 werden zukünftig durch Bleche der Legierung 1.4404 ersetzt. 1.4404 erfüllt höhere Anforderungen in Bezug auf das optische Erscheinungsbild. (1.4571 zeigt immer Titanschlieren)
Alle anderen Eigenschaften werden gleich erfüllt wie bei 1.4571 !

1.4404 Edelstahlbleche geschliffen + Laserfolie

EN / DIN: x2CrNiMo17-12-2 (AISI 316L)

NIBHO-01716-R

2G, einseitig GESCHLIFFEN mit Laserfolie

Vormaterial DIN EN ISO 9445-2

A.NR.	ABMESSUNG	kg/ Tfl
32585	1,0 x 1250 x 2500	25,00
32591	1,0 x 1500 x 3000	36,00
19525	1,5 x 1250 x 2500	38,10
19526	1,5 x 1500 x 3000	54,90
19527	2,0 x 1250 x 2500	50,60
19528	2,0 x 1500 x 3000	72,00
32575	3,0 x 1500 x 3000	109,80

1.4404 Edelstahlbleche gebürstet + Laserfolie

EN / DIN: x2CrNiMo17-12-2 (AISI 316L)

NIBHO-01716-R

2J, einseitig GEBÜRSTET mit Laserfolie

Vormaterial DIN EN ISO 9445-2

A.NR.	ABMESSUNG	kg/ Tfl
19508	1,5 x 1250 x 2500	38,10
19511	1,5 x 1500 x 3000	54,90
19590	2,0 x 1000 x 2000	32,00
19509	2,0 x 1250 x 2500	50,60
19500	2,0 x 1500 x 3000	71,10
19510	2,5 x 1250 x 2500	63,40
19512	2,5 x 1500 x 3000	88,88

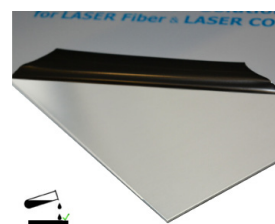
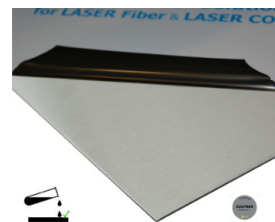

1.4016 Edelstahlbleche blank geglüht

EN: x6Cr17 / DIN: x8Cr17 (AISI 430)

NIBNI-01700-R

2R/2B, kaltgewalzt

DIN EN ISO 9445-2

A.NR.	ABMESSUNG	kg / Tfl
2300	0,5 x 1000 x 2000	7,80
2301	0,6 x 1000 x 2000	9,40
2302	0,8 x 1000 x 2000	12,50
2303	1,0 x 1000 x 2000	15,60
2310	1,0 x 1250 x 2500	24,40
2304	1,25(1,2)x 1000 x 2000	19,60
2305	1,5 x 1000 x 2000	23,40
2311	1,5 x 1250 x 2500	36,60
2314	1,5 x 1500 x 3000	52,70
2306	2,0 x 1000 x 2000	31,20
2312	2,0 x 1250 x 2500	48,80
2315	2,0 x 1500 x 3000	70,20
2307	3,0 x 1000 x 2000	46,80
2308	4,0 x 1000 x 2000	62,40



1.4016 Edelstahlbleche blank geglüht + Laserfolie

EN: x6Cr17 / DIN: x8Cr17 (AISI 430)

NIBNI-01700-R

2R, kaltgewalzt, einseitig mit Laserfolie

DIN EN ISO 9445-2

A.NR.	ABMESSUNG	kg / Tfl
19465	1,0 x 1250 x 2500	24,40
19449	1,5 x 1500 x 3000	54,00
19450	2,0 x 1500 x 3000	70,20

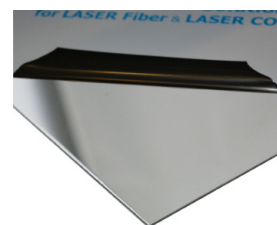



1.4828 Edelstahlbleche hitzebeständig

DIN: x15CrNiSi20-12 (AISI 309)

NIBHI-01765-R

IIIc (2B), kaltgewalzt Anwendungsbereich 800°C - 1000 °C

DIN EN ISO 9445-2

A.NR.	ABMESSUNG	kg / Tfl
19391	1,5 x 1000 x 2000	24,00
19467	1,5 x 1250 x 2500	37,50
19335	2,0 x 1000 x 2000	32,00
19336	2,0 x 1250 x 2500	50,00
19337	2,0 x 1500 x 3000	72,00
16993	3,0 x 1000 x 2000	48,00



1.4828 Edelstahlbleche hitzebeständig

DIN: x15CrNiSi20-12 (AISI 309)

NIBHI-01765-R

IIa (1D), warmgewalzt Anwendungsbereich 800°C - 1000 °C

DIN EN ISO 9444-2

A.NR.	ABMESSUNG	kg / Tfl
19432	3,0 x 1500 x 3000	108,00
19341	4,0 x 1000 x 2000	64,00
19342	4,0 x 1250 x 2500	100,00
19344	5,0 x 1000 x 2000	80,00
19346	5,0 x 1500 x 3000	180,00
19532	6,0 x 1000 x 2000	96,00
19353	8,0 x 1000 x 2000	128,00
19535	8,0 x 1500 x 3000	288,00
19356	10,0 x 1500 x 3000	360,00

1.4841 Edelstahlbleche hitzebeständig

DIN: x15CrNiSi25-20 (AISI 314)

NIBHI-01760-R

III_s (2C), kaltgewalzt Anwendungsbereich 900°C - 1120 °C

DIN EN ISO 9445-2

A.NR.	ABMESSUNG	kg / Tfl
19330	1,0 x 1000 x 2000	16,00
19504	1,5 x 1500 x 3000	54,00
2402	2,0 x 1000 x 2000	32,00
19433	2,0 x 1500 x 3000	72,00
15860	3,0 x 1000 x 2000	48,00
19425	3,0 x 1500 x 3000	108,00
19426	4,0 x 1500 x 3000	144,00



1.4841 Edelstahlbleche hitzebeständig

EN / DIN: x5CrNi18-10 (AISI 304)

NIBHI-01760-R

Ic (1C), warmgewalzt Anwendungsbereich 900°C - 1120 °C

DIN EN ISO 9444-2

A.NR.	ABMESSUNG	kg / Tfl
19306	4,0 x 1000 x 2000	64,00
2404	5,0 x 1000 x 2000	80,00
19427	5,0 x 1500 x 3000	180,00
19319	6,0 x 1000 x 2000	96,00
19428	6,0 x 1500 x 3000	216,00
19414	8,0 x 1000 x 2000	128,00
19436	8,0 x 1250 x 2500	200,00
19415	8,0 x 1500 x 3000	288,00



1.4841 Edelstahlbleche hitzebeständig

EN / DIN: x5CrNi18-10 (AISI 304)

NIBHI-01760-R

Ic, QUARTO Anwendungsbereich 900°C - 1120 °C

DIN EN ISO 10029 Klasse B

A.NR.	ABMESSUNG	kg / Tfl
19316	10,0 x 1500 x 3000	360,00
19587	12,0 x 1250 x 2500	300,00
19429	15,0 x 1000 x 2000	240,00
19331	20,0 x 1000 x 2000	320,00



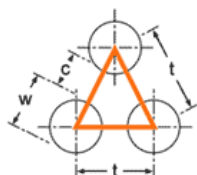

1.4301 Lochbleche Rundloch versetzt

EN / DIN: x5CrNi18-10 (AISI 304)

NIBLO-01771-R

RV rund / versetzt

Format: 1000 x 2000mm

Preise inkl. LZ €/Tfl

A.NR.	LOCHUNG (W)/(T)	Blechstärke	STEG (C)	kg/Tfl	freier Querschnitt %
32486	RV 1,5-2,5	1,00	1,00	10,60	32,65%
32562	RV 2 - 3,5	1,00	1,50	11,00	29,62%
32532	RV 3 - 5	0,50	2,00	5,20	32,65%
32487	RV 3 - 5	1,00	2,00	10,60	32,65%
32488	RV 3 - 5	1,50	2,00	15,80	32,65%
32489	RV 3 - 5	2,00	2,00	21,20	32,65%
32490	RV 5 - 8	1,00	3,00	10,20	35,43%
32534	RV 5 - 8	1,50	3,00	15,20	35,43%
32491	RV 5 - 8	2,00	3,00	20,20	35,43%
32539	RV 5 - 8	3,00	3,00	30,40	35,43%
32492	RV 8 - 12	1,00	4,00	9,40	40,31%
32493	RV 8 - 12	1,50	4,00	14,00	40,31%
32494	RV 8 - 12	2,00	4,00	18,80	40,31%
32495	RV 10 - 15	1,00	5,00	9,40	40,31%
32496	RV 10 - 15	2,00	5,00	18,80	40,31%
einseitig geschliffen					
32535	RV 5 - 8	1,50	3,00	15,60	35,43%
32498	RV 10 - 15	1,50	5,00	14,40	40,31%
beidseitig geschliffen					
32571	RV 15 - 20	1,50	5,00	12,00	51,28%
32499	RV 20 - 28	1,50	8,00	12,60	46,28%

1.4301 Lochbleche Rundloch versetzt

EN / DIN: x5CrNi18-10 (AISI 304)

NIBLO-01771-R

RV rund / versetzt

Format: 1250 x 2500mm

Preise inkl. LZ €/Tfl

A.NR.	LOCHUNG (W)/(T)	Blechstärke	STEG (C)	kg/Tfl	freier Querschnitt %
32533	RV 5 - 8	1,00	3,00	16,00	35,43%
32569	RV 5 - 8	1,50	3,00	24,00	35,43%
32537	RV 5 - 8	2,00	3,00	31,60	35,43%
32501	RV 8 - 12	2,00	4,00	29,40	40,31%
einseitig geschliffen					
32536	RV 5 - 8	1,50	3,00	23,75	35,43%

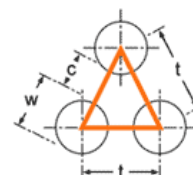

1.4301 Lochbleche Rundloch versetzt

EN / DIN: x5CrNi18-10 (AISI 304)

NIBLO-01771-R

RV rund / versetzt

Format: 1500 x 3000mm

Preise inkl. LZ €/Tfl

A.NR.	LOCHUNG (W)/(T)	Blechstärke	STEG (C)	kg/Tfl	freier Querschnitt %
32538	RV 5 - 8	2,00	3,00	45,50	35,43%
32570	RV 8 - 12	1,50	4,00	32,50	40,31%
32541	RV 10 - 15	2,00	5,00	42,30	40,31%

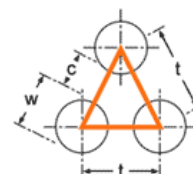

1.4301 Lochbleche Rundloch gerade

EN / DIN: x5CrNi18-10 (AISI 304)

NIBLO-01771-R

RV rund / gerade

Format: 1000 x 2000mm

Preise inkl. LZ €/Tfl

A.NR.	LOCHUNG (W)/(T)	Blechstärke	STEG (C)	kg/Tfl	freier Querschnitt %
beidseitig geschliffen					
32540	RG 10 - 15	1,50	5,00	15,40	34,88%

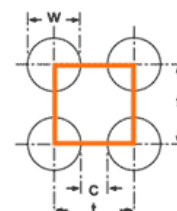

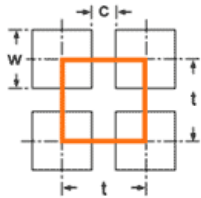

1.4301 Lochbleche Quadratloch gerade

EN / DIN: x5CrNi18-10 (AISI 304)

NIBLO-01771-R

QG quadrat / gerade

Format: 1000 x 2000mm

Preise inkl. LZ €/Tfl

A.NR.	LOCHUNG (W)/(T)	Blechstärke	STEG (C)	kg/Tfl	freier Querschnitt %
32483	QG 5 - 7,5	1,00	2,50	8,80	44%
32484	QG 8 - 10	1,00	2,00	5,60	64%
32428	QG 5 - 8	1,50	3,00	14,67	39%
32528	QG 10 - 12	1,50	2,00	7,20	69%
32529	QG 10 - 15	1,50	5,00	13,00	44%
beidseitig geschliffen					
32518	QG 15 - 40	1,50	25,00	20,20	14%
32531	QG 20 - 50	1,50	30,00	19,80	16%
32534	RV 5 - 8	1,50	3,00	15,20	35,43%

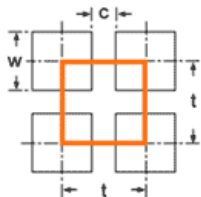

1.4301 Lochbleche Quadratloch gerade

EN / DIN: x5CrNi18-10 (AISI 304)

NIBLO-01771-R

QG quadrat / gerade

Format: 1250 x 2500mm

Preise inkl. LZ €/Tfl

A.NR.	LOCHUNG (W)/(T)	Blechstärke	STEG (C)	kg/Tfl	freier Querschnitt %
beidseitig geschliffen					
32503	QG 20 - 50	1,50	30,00	30,94	16%

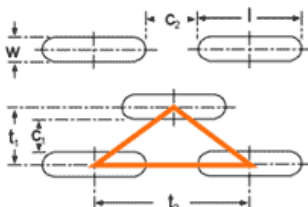
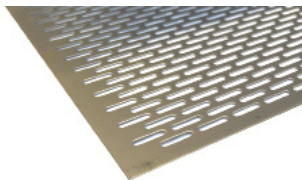

1.4301 Lochbleche Längsloch versetzt

EN / DIN: x5CrNi18-10 (AISI 304)

NIBLO-01771-R

LLV Längs versetzt

Format: 1000 x 2000mm

Preise inkl. LZ €/Tfl

A.NR.	LOCHUNG (W)/(T)	Blechstärke	STEG (C)	kg/Tfl	freier Querschnitt %
32485	LV 4 - 20	1,00	5,0 / 4,0	9,40	35%

1.4301 geschweißte Gittermatten

EN / DIN: x5CrNi18-10 (AISI 304)

NIBLO-01771-R

mit offenem Rand

Maschenteilung _ Drahtmitte - Drahtmitte **Format:**

1000 x 2000mm

Preise inkl. LZ €/Tfl

A.NR.	MASCHEITEILUNG	Draht (mm)	kg/Tfl
32577	30x30 mm	2,85	6,30
32579	40x40 mm	3,85	9,70



1.4301 geschweißte Gittermatten

EN / DIN: x5CrNi18-10 (AISI 304)

NIBLO-01771-R

mit offenem Rand

Maschenteilung _ Drahtmitte - Drahtmitte

Format: 1250 x 2500mm

Preise inkl. LZ €/Tfl

A.NR.	MASCHEITEILUNG	Draht (mm)	kg/Tfl
32578	30x30 mm	2,85	9,96
32580	40x40 mm	3,85	14,90
32581	50x50 mm	3,85	12,00



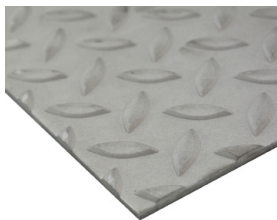

1.4301 Tränenbleche Mandorla

EN / DIN: x5CrNi18-10 (AISI 304)
NIBMU-01780-R
warmgewalzt, gebeizt
Preise inkl. LZ €/kg

A.NR.	ABMESSUNG	kg/Tfl	Rutschklasse
19406	3,0 x 1000 x 2000	58,00	R12 / V10
2412	3,0 x 1000 x 3000	87,00	R12 / V10
19397	3,0 x 1250 x 2500	90,63	R12 / V10
19497	4,0 x 1000 x 2000	78,00	R12 / V10
19409	4,0 x 1250 x 3000	146,30	R12 / V10
16994	4,0 x 1500 x 3000	175,56	R12 / V11
19485	5,0 x 1000 x 2000	94,00	R12 / V10
19498	5,0 x 1250 x 2500	146,90	R12 / V10
2409	5,0 x 1250 x 3000	176,30	R12 / V10
19496	5,0 x 1500 x 3000	211,50	R12 / V10
32479	6,0 x 1250 x 2500	172,00	R12 / V10



1.4301 Tränenbleche Mandorla-Light

EN / DIN: x5CrNi18-10 (AISI 304)
NIBMU-01781-R
Mustergewalzt
Preise inkl. LZ €/Tfl

A.NR.	ABMESSUNG	kg/Tfl	Rutschklasse
32544	1,5 x 1250 x 2500	37,50	R11
18265	1,5 x 1500 x 3000	54,00	R11
32563	2,0 x 1250 x 2500	50,00	R11
32545	3,0 x 1250 x 2500	75,00	R11

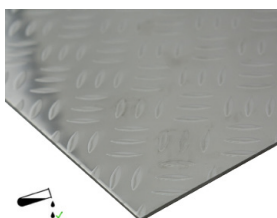

1.4404 Tränenbleche Mandorla-Light

EN / DIN: x5CrNi18-10 (AISI 304)
NIBMU-01780-R
warmgewalzt, gebeizt
Preise inkl. LZ €/Tfl

A.NR.	ABMESSUNG	kg/Tfl	Rutschklasse
32561	3,0 x 1500 x 3000	108,00	R11

1.4301 Dessinbleche

EN / DIN: x5CrNi18-10 (AISI 304)

NIBLO-01781-R

Dekor 21 Karo

Preise inkl. LZ €/Tfl

A.NR.	ABMESSUNG	kg/Tfl
32547	1,5 x 1250 x 2500	38,00
32560	1,5 x 1500 x 3000	54,60

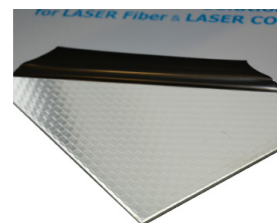

1.4301 Dessinbleche

EN / DIN: x5CrNi18-10 (AISI 304)

NIBLO-01781-R

Muster 5WL, gebürstet

Preise inkl. LZ €/Tfl

A.NR.	ABMESSUNG	kg/Tfl
32548	0,8 x 1250 x 2500	21,00
32550	1,5 x 1250 x 3000	45,00

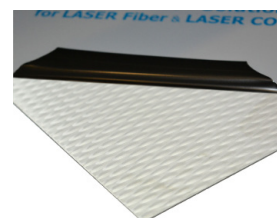

1.4301 Dessinbleche

EN / DIN: x5CrNi18-10 (AISI 304)

NIBLO-01781-R

Dekor 22 Raute

Preise inkl. LZ €/Tfl

A.NR.	ABMESSUNG	kg/Tfl
32551	1,5 x 1250 x 2500	38,00

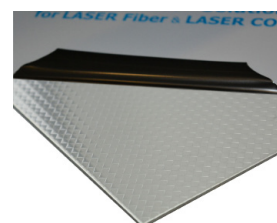

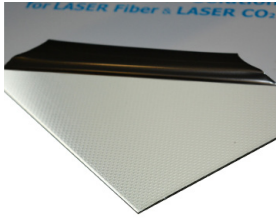

1.4301 Dessinbleche

EN / DIN: x5CrNi18-10 (AISI 304)

NIBLO-01781-R

Dekor 25 Leinen

Preise inkl. LZ €/Tfl

A.NR.	ABMESSUNG	kg/Tfl
32553	0,8 x 1250 x 2500	21,00
16991	0,8 x 1500 x 3000	30,00
32554	1,5 x 1250 x 2500	38,00
16992	1,5 x 1500 x 3000	55,00

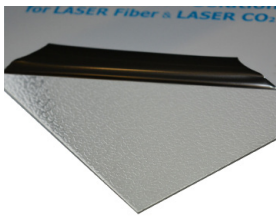

1.4301 Dessinbleche

EN / DIN: x5CrNi18-10 (AISI 304)

NIBLO-01781-R

Dekor 42 Leder

Preise inkl. LZ €/Tfl

A.NR.	ABMESSUNG	kg/Tfl
32555	1,5 x 1250 x 2500	38,00

1.4301 Dessinbleche

EN / DIN: x5CrNi18-10 (AISI 304)

NIBLO-01781-R

SUPER acht classic

Preise inkl. LZ €/Tfl

A.NR.	ABMESSUNG	kg/Tfl
32557	1,0 x 1219 x 3000	30,00
32558	1,5 x 1219 x 3000	45,00
32559	2,0 x 1219 x 2438	50,00

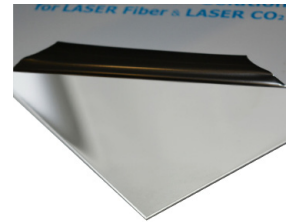

geprüftes Schlibfbild

Geschliffene Bleche aus unserem Haus werden bei unseren Herstellern nach vorgegebenem Referenzmuster gefertigt. Bei der Eingangskontrolle in unser Lager wird die Lieferung mit diesem Referenzmuster optisch verglichen. Ihr Vorteil ergibt sich aus einer nahezu gleichen Oberfläche über alle lagernden Formate und Stärken!



Schliffmuster bestellen

2

Bänder

Bänder

30

1.4301



1.4301 Bänder kaltgewalzt

EN / DIN: x5CrNi18-10 (AISI 304)

NIBNI-01790-R1108

2B, kaltgewalzt

Rolle á ca. 100kg

DIN EN ISO 9445-2

A.NR.	ABMESSUNG	kg/lfm	~ M / COIL
2410	0,5 x 1000	4,00	~25 m
19476	0,6 x 1000	4,80	~21 m

Metall aus guten Händen



Wir wertschätzen unser Material.

Daher vertreiben wir nur Werkstoffe
und Halbzeuge mit hoher Produkt-
qualität.

3

Stangen

Flachstangen 34 - 43

1.4301
1.4571

Vierkantstangen 44 - 45

1.4301
1.4571

Sechskantstangen 46

1.4305

Rundstangen 47 - 51

1.4301
1.4305
1.4571
1.4404
1.4841
1.4122

Winkel 52 - 53

1.4301
1.4571

T- / U- Profile 54 - 55

1.4301

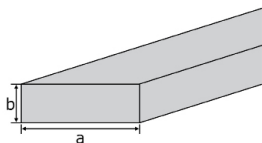

1.4301 Flachstahl geschnitten

EN / DIN: x5CrNi18-10 (AISI 304)PGR: 1850

NISNI-01850-R

DIN 1017, gebeizt aus Warmband

geschnitten und gerichtet

L ~ 4 - 6 m

Preise inkl. LZ €/kg

A.NR.	ABMESSUNG	kg/lfm	Schnitt
2626	10 x 3	0,24	
2431	15 x 3	0,35	
2432	15 x 4	0,47	
2433	15 x 5	0,59	
2434	15 x 6	0,71	
2435	20 x 3	0,47	
2436	20 x 4	0,63	
2437	20 x 5	0,79	
2438	20 x 6	0,94	
2439	20 x 8	1,26	
2440	20 x 10	1,57	
2443	25 x 3	0,59	
2444	25 x 4	0,79	
2445	25 x 5	0,98	
2446	25 x 6	1,18	
2447	25 x 8	1,57	
2448	25 x 10	1,96	
2451	30 x 3	0,71	
2452	30 x 4	0,94	
2453	30 x 5	1,20	
2454	30 x 6	1,41	
2455	30 x 8	1,88	
2456	30 x 10	2,36	
2627	35 x 4	1,10	
2460	35 x 5	1,37	
2461	35 x 6	1,65	
2634	35 x 10	2,75	
2463	40 x 3	0,94	
2464	40 x 4	1,26	
2465	40 x 5	1,57	
2466	40 x 6	1,88	
2467	40 x 8	2,51	
2468	40 x 10	3,14	
2469	40 x 12	3,77	

1.4301 Flachstahl geschnitten

EN / DIN: x5CrNi18-10 (AISI 304)PGR: 1850

NISNI-01850-R

DIN 1017, gebeizt aus Warmband
geschnitten und gerichtet

L ~ 4 - 6 m

Preise inkl. LZ €/kg

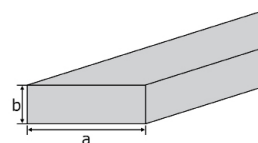

A.NR.	ABMESSUNG	kg/lfm	Schnitt
2629	45 x 6	2,12	
2633	45 x 8	2,83	
2474	50 x 3	1,18	
2475	50 x 4	1,57	
2476	50 x 5	1,96	
2477	50 x 6	2,36	
2478	50 x 8	3,14	
2479	50 x 10	3,93	+
2480	50 x 12	4,71	+
19880	60 x 3	1,41	
19690	60 x 4	1,92	
2484	60 x 5	2,36	
2485	60 x 6	2,83	
2486	60 x 8	3,77	
2487	60 x 10	4,71	+
2488	60 x 12	5,65	+
19656	70 x 5	2,80	
19611	70 x 6	3,30	
19619	70 x 8	4,40	+
19882	80 x 3	1,89	
19691	80 x 4	2,52	
2492	80 x 5	3,14	
2630	80 x 6	3,77	
2493	80 x 8	5,02	+
2494	80 x 10	6,28	+
19728	100 x 5	3,94	
19610	100 x 6	4,71	
2500	100 x 8	6,28	+
2501	100 x 10	7,85	+
2631	120 x 6	5,65	
19748	120 x 8	7,55	
19612	120 x 10	9,42	+

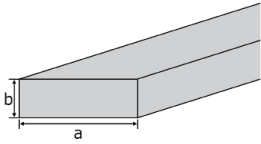

1.4301 Flachstahl geschnitten

EN / DIN: x5CrNi18-10 (AISI 304)PGR: 1850
 NISNI-01850-R
 DIN 1017, gebeizt aus Warmband
 geschnitten und gerichtet
 L ~ 4 - 6 m
 Preise inkl. LZ €/kg

A.NR.	ABMESSUNG	kg/lfm	Schnitt
19698	120 x 12	11,31	+
19884	150 x 5	5,89	
19749	150 x 8	9,45	
19692	150 x 10	11,80	+
19885	200 x 10	15,70	+
19886	200 x 15	23,55	+

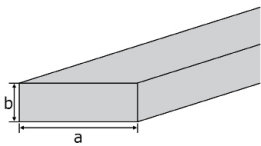

1.4301 Flachstahl geschnitten, geschliffen

EN / DIN: x5CrNi18-10 (AISI 304)
 NISNI-01855-R
 geschnitten allseits K 220/240 geschliffen + Folie
 L ~ 4 - 6 m
 Preise inkl. LZ €/kg

A.NR.	ABMESSUNG	kg/lfm	Schnitt
19795	20 x 3	0,47	
19796	20 x 5	0,79	
34329	20 x 10	1,57	
19797	25 x 4	0,79	
19878	25 x 5	0,98	
19798	25 x 6	1,18	
19845	25 x 10	1,96	
19799	30 x 3	0,71	
19800	30 x 5	1,18	
19859	30 x 6	1,41	
19801	30 x 8	1,88	
19802	30 x 10	2,36	
19803	40 x 4	1,26	
19844	40 x 5	1,57	
19804	40 x 6	1,88	
19805	40 x 8	2,51	
19806	40 x 10	3,14	
19879	50 x 4	1,57	
19807	50 x 5	1,96	

1.4301 Flachstahl geschnitten, geschliffen

EN / DIN: x5CrNi18-10 (AISI 304)

NISNI-01855-R

geschnitten allseits K 220/240 geschliffen + Folie

L ~ 4 - 6 m

Preise inkl. LZ €/kg

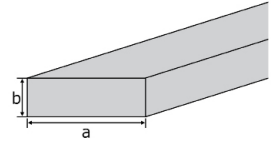

A.NR.	ABMESSUNG	kg/lfm	Schnitt
19860	50 x 6	2,36	
19808	50 x 8	3,14	
19809	50 x 10	3,93	
19810	60 x 5	2,60	
19861	60 x 6	2,83	
19811	60 x 8	3,77	
19812	60 x 10	4,71	
19813	80 x 5	3,14	
19814	80 x 8	5,02	
19815	80 x 10	6,28	
19816	100 x 5	3,94	
19857	100 x 6	4,71	
19858	100 x 8	6,28	
33165	100 x 10	8,00	
34336	120 x 5	4,80	
34330	120 x 8	7,54	
34331	120 x 10	9,42	
34332	150 x 10	11,79	

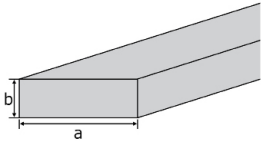

1.4301 Flachstahl warmgewalzt

EN / DIN: x5CrNi18-10 (AISI 304)

NISNI-01853-R

DIN 1017, warmgewalzt, gebeizt

L ~ 4 - 6 m

DIN EN ISO 10058

A.NR.	ABMESSUNG	kg/lfm	Schnitt
2632	15 x 8	0,94	
19948	15 x 10	1,18	
19622	20 x 5	0,79	
2442	20 x 15	2,36	
19737	25 x 12	2,36	
2449	25 x 15	2,94	
2450	25 x 20	3,93	+
19630	30 x 10	2,36	
19631	30 x 12	2,83	
2458	30 x 15	3,53	
2459	30 x 20	4,80	+
19635	40 x 10	3,14	
19636	40 x 12	3,77	
2470	40 x 15	4,71	+
2471	40 x 20	6,28	+
2472	40 x 30	9,42	+
19641	50 x 10	3,93	+
19642	50 x 12	4,71	+
2481	50 x 15	5,89	+
2482	50 x 20	7,85	+
19738	50 x 25	9,81	+
2483	50 x 30	11,78	+
2640	50 x 35	13,74	+
19646	60 x 10	4,71	+
19647	60 x 12	5,65	+
2489	60 x 15	7,07	+
2490	60 x 20	9,42	+
2639	60 x 30	14,13	+
2641	60 x 40	18,84	+
15867	70 x 12	6,59	+
2491	70 x 15	8,24	+
19649	80 x 10	6,28	+
19650	80 x 12	7,54	+

1.4301 Flachstahl warmgewalzt

EN / DIN: x5CrNi18-10 (AISI 304)

NISNI-01853-R

DIN 1017, warmgewalzt, gebeizt

L ~ 4 - 6 m

DIN EN ISO 10058

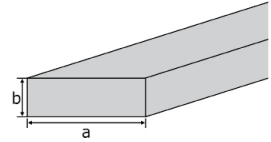

A.NR.	ABMESSUNG	kg/lfm	Schnitt
2496	80 x 15	9,42	+
2498	80 x 25	15,70	+
19652	100 x 10	7,85	+
2503	100 x 15	11,77	+
2504	100 x 20	15,70	+
19745	100 x 25	19,65	+
19746	100 x 50	39,30	+
19699	120 x 15	14,14	+
2638	120 x 20	18,84	+
19747	150 x 15	17,70	+

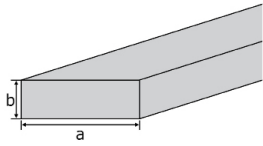

1.4301 Flachstahl blank gezogen

EN / DIN: x5CrNi18-10 (AISI 304)

NISNI-01851-R

DIN 174, blank gezogen

L ~ 3 - 4 m

DIN EN ISO 10278

A.NR.	ABMESSUNG	kg/lfm	Schnitt
19729	10 x 5	0,39	
19730	12 x 6	0,57	
16717	12 x 8	0,77	
19731	15 x 3	0,35	
16668	15 x 10	1,18	
19893	20 x 5	0,79	
19732	20 x 8	1,26	
19733	20 x 10	1,57	
34337	20 x 12	1,89	
19821	20 x 15	2,36	
19876	25 x 4	0,80	
19875	25 x 5	0,98	
19734	25 x 10	1,96	
19823	25 x 12	2,36	
19766	30 x 5	1,18	
34338	30 x 8	1,88	
19894	30 x 10	2,36	
34340	30 x 15	3,53	
19773	30 x 20	4,71	
34339	35 x 8	2,20	
16564	35 x 15	4,20	
19769	40 x 5	1,57	
19895	40 x 8	2,51	
19896	40 x 10	3,14	
15868	40 x 12	3,77	
34341	40 x 15	4,71	
19774	40 x 20	6,28	
15869	40 x 25	7,85	
15870	40 x 30	9,42	
19770	50 x 5	1,96	
15871	50 x 6	2,36	
19889	50 x 10	3,93	
16565	50 x 12	2,81	
34342	50 x 15	5,89	
19775	50 x 20	7,85	
34343	50 x 25	9,81	
15872	50 x 30	11,78	
19891	60 x 15	7,07	
34344	60 x 20	9,42	

1.4301 Flachstahl blank gezogen

EN / DIN: x5CrNi18-10 (AISI 304)

NISNI-01851-R

DIN 174, blank gezogen

L ~ 3 - 4 m

DIN EN ISO 10278

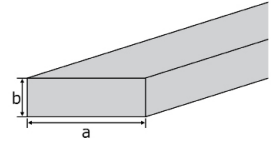

A.NR.	ABMESSUNG	kg/lfm	Schnitt
16304	35 x 20	5,50	
16306	60 x 10	4,71	
19776	60 x 30	14,13	
19778	60 x 40	18,84	
16301	70 x 10	5,50	
16302	70 x 20	11,00	
16303	80 x 8	5,02	
15873	80 x 15	9,42	
34335	80 x 20	12,80	
15874	80 x 25	15,70	
16563	100 x 10	7,85	
15875	100 x 20	15,70	
34345	100 x 25	19,65	
16305	100 x 30	23,55	

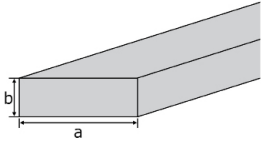

1.4571/1.4404 Flachstahl geschnitten

EN / DIN: x6CrNiMoTi17-12-2 (AISI 316Ti)/

X2CrNiMo 17-12-2 (AISI 316 L)

NISHO-01860-R

DIN 1017, gebeizt aus Warmband geschnitten
und gerichtet

L ~ 4 - 6 m

Preise inkl. LZ €/kg

A.NR.	ABMESSUNG	kg/lfm	Schnitt
19782	20 x 3	0,47	
19693	20 x 4	0,64	
2506	20 x 5	0,79	
2642	20 x 6	0,94	
19783	25 x 5	0,98	
19695	25 x 10	1,97	
19613	30 x 3	0,71	
2507	30 x 5	1,18	
2508	30 x 6	1,41	
2509	30 x 8	1,88	
34334	40 x 4	1,28	
2510	40 x 5	1,57	
2511	40 x 6	1,88	
2512	40 x 8	2,51	
2513	40 x 10	3,14	
2514	50 x 5	1,96	
2515	50 x 6	2,36	
2516	50 x 8	3,14	
2517	50 x 10	3,93	+
19784	60 x 5	2,36	
2519	60 x 8	3,77	
2520	60 x 10	4,71	+
19900	60 x 12	5,65	+
19787	80 x 6	3,76	
2521	80 x 8	5,02	
2522	80 x 10	6,28	+
19788	100 x 6	4,71	
19671	100 x 8	6,48	+
2523	100 x 10	8,10	+

1.4571 Flachstahl warmgewalzt

EN / DIN: x6CrNiMoTi17-12-2 (AISI 316Ti)

NISHO-01863-R

DIN 1017, gewalzt

L ~ 4 - 6 m

Preise inkl. LZ €/kg

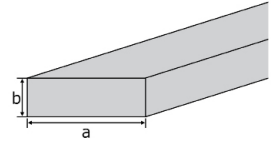

A.NR.	ABMESSUNG	kg/lfm	Schnitt
19950	25 x 12	2,36	
19905	30 x 15	3,53	
2645	40 x 15	4,71	+
19789	40 x 20	6,28	+
19697	50 x 15	5,90	+
19952	50 x 20	7,85	+
19790	50 x 25	9,81	+
19791	60 x 15	7,07	+
19908	60 x 40	18,80	+

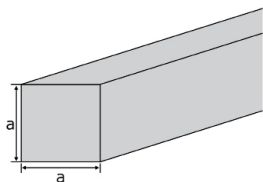

1.4301 Vierkantstahl blank gezogen

EN / DIN: x5CrNi18-10 (AISI 304)

NIRVN-01901-R

DIN 178, blank gezogen (h11)

L ~ 3 m

DIN EN ISO 10278

A.NR.	ABMESSUNG	kg/lfm	Schnitt
2588	5 x 5	0,20	
2647	6 x 6	0,28	
2589	8 x 8	0,50	
2590	10 x 10	0,79	
2591	12 x 12	1,13	
2592	15 x 15	1,77	
19850	20 x 20	3,14	
19852	25 x 25	4,91	

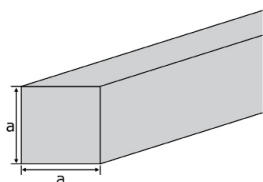

1.4301 Vierkantstahl warmgewalzt

EN / DIN: x5CrNi18-10 (AISI 304)

NIRVN-01900-R

DIN 1014, warmgewalzt

L ~ 5 - 6 m

DIN EN ISO 10059

A.NR.	ABMESSUNG	kg/lfm	Schnitt
33189	30 x 30	7,07	
2596	40 x 40	12,56	
2598	50 x 50	19,63	+
19608	60 x 60	28,26	+
2599	70 x 70	38,46	+
19760	80 x 80	50,24	+

1.4571 Vierkantstahl blank gezogen

EN / DIN: x6CrNiMoTi17-12-2 (AISI 316Ti)

NIRVH-01906-R

DIN 178, gezogen (h11)

L ~ 3 m

Preise inkl. LZ €/kg

A.NR.	ABMESSUNG	kg/lfm	Schnitt
19714	10 x 10	0,79	
19762	15 x 15	1,77	
19779	20 x 20	3,14	
19763	30 x 30	7,07	

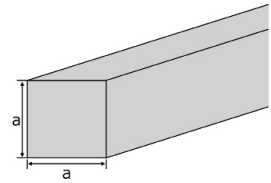

1.4571 Vierkantstahl warmgewalzt

EN / DIN: x6CrNiMoTi17-12-2 (AISI 316Ti)

NIRVH-01905-R

DIN 1014, gewalzt

L ~ 5 - 6 m

Preise inkl. LZ €/kg

A.NR.	ABMESSUNG	kg/lfm	Schnitt
19715	40 x 40	12,56	
19764	50 x 50	19,63	+
19767	80 x 80	50,24	+
19768	100 x 100	78,50	+

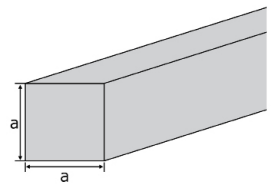

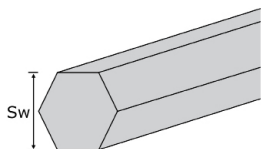

1.4305 Sechskantstahl blank gezogen

EN: x8CrNiS18-9 / DIN: x10CrNiS18-9

(AISI 303)

NIRVN-01910-R

DIN 176, blank gezogen (h11)

L ~ 3 m

DIN EN ISO 10278

A.NR.	ABMESSUNG	kg/lfm	Schnitt
19965	7	0,34	
2600	10	0,68	
2505	12	0,98	
2601	13	1,15	
2602	14	1,33	
2603	17	1,97	
2604	19	2,45	
2605	22	3,29	
2606	24	3,92	
2607	27	4,96	
2608	30	6,12	
2609	32	6,96	

1.4301 Rundstahl h9

EN / DIN: x5CrNi18-10 (AISI 304)

NIRVN-01871-R

DIN 671, blank gezogen/geschliffen/poliert
geglüht, h 9

L ~ 3-3,2 m

DIN EN ISO 10278

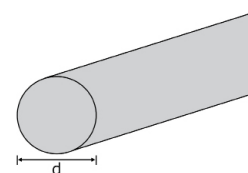

A.NR.	ABMESSUNG	kg/lfm	Schnitt
19700	3	0,06	
19701	4	0,10	
2525	5	0,15	
2526	6	0,22	
19677	7	0,30	
2527	8	0,40	
2528	10	0,62	
2529	12	0,89	
2530	14	1,21	
2531	15	1,39	
2532	16	1,58	
2533	18	2,00	
2534	20	2,47	
2646	22	2,98	
2535	25	3,85	
2536	28	4,83	
2537	30	5,55	
2538	35	7,55	
2575	36	7,99	
2539	40	9,87	
2540	45	12,49	
2541	50	15,41	+
2542	55	18,65	+

1.4301 Rundstahl geschliffen

EN / DIN: x5CrNi18-10 (AISI 304)

NIRVN-01872-R

Deko-geschliffen mit Folie

L ~ 6 m

Preise inkl. LZ €/kg

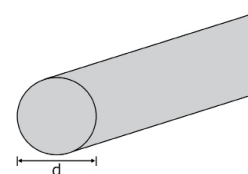

A.NR.	ABMESSUNG	kg/lfm	Schnitt
19848	10	0,62	
19849	12	0,89	
19934	14	1,21	

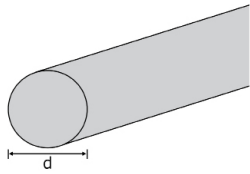

1.4301 Rundstahl gewalzt / geschält

EN / DIN: x5CrNi18-10 (AISI 304)
 NIRVN-01870-R
 DIN 1013, warmgewalzt, geschält
 abgeschreckt, gebeizt
 L ~ 3,2-6 m
 DIN EN ISO 10060

A.NR.	ABMESSUNG	kg/lfm	Schnitt
2543	60	22,20	+
2544	65	26,05	+
2545	70	30,21	+
2546	80	39,46	+
2547	90	49,94	+
2549	100	61,55	+
19616	110	74,80	+
2550	120	88,78	+
19750	130	104,20	+
2625	140	120,84	+
19703	150	139,00	+
19752	180	200,00	+
19753	200	247,00	+

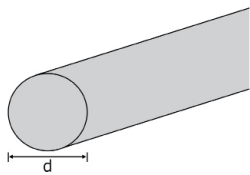

1.4305-Rundstahl gewalzt / geschält

EN: x8CrNiS18-9 / DIN: x10CrNiS18-9
 (AISI 303)
 NIRVN-01881-R
 DIN 1013, warmgewalzt, geschält abge-
 schreckt, gebeizt
 L ~ 3-6 m
 DIN EN ISO 10060

A.NR.	ABMESSUNG	kg/lfm	Schnitt
19874	90	49,94	+

1.4305 Rundstahl h9

EN: x8CrNiS18-9 / DIN: x10CrNiS18-9

(AISI 303)

NIRVN-01880-R

DIN 671, blank gezogen, h 9

L ~ 3 m

DIN EN ISO 10278

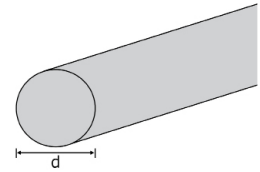

A.NR.	ABMESSUNG	kg/lfm	Schnitt
2552	4	0,10	
2553	5	0,15	
2554	6	0,22	
2555	7	0,30	
2556	8	0,40	
2557	10	0,62	
2558	12	0,89	
2559	14	1,21	
2560	15	1,39	
2561	16	1,58	
2562	18	2,00	
2563	20	2,47	
2564	22	2,98	
2565	25	3,85	
2566	28	4,83	
2567	30	5,55	
2568	32	6,31	
2569	35	7,55	
2570	40	9,87	
2571	45	12,48	
2572	50	15,41	+
2573	60	22,20	+
2574	65	26,05	+
19754	70	30,25	+
19755	75	34,70	+
19756	80	39,50	+

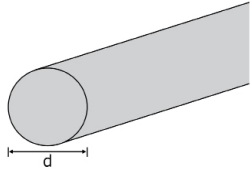

1.4571/1.4404 Rundstahl h9

EN / DIN: x6CrNiMoTi17-12-2 (AISI 316Ti) / x2CrNi-Mo17-12-2 (AISI 316L)
 NIRVH-01891-R
 DIN 671, blank gezogen gegläht, h 9
 L ~ 3 m
 DIN EN ISO 10278

A.NR.	ABMESSUNG	kg/lfm	Schnitt
19609	5	0,15	
2576	6	0,22	
2577	8	0,40	
2578	10	0,62	
2579	12	0,89	
2580	15	1,39	
19601	16	1,58	
2581	20	2,47	
2593	25	3,85	

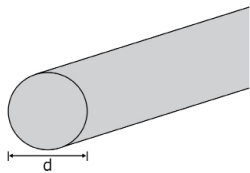

1.4571/1.4404 - Rundstahl gewalzt / geschält

EN / DIN: x6CrNiMoTi17-12-2 (AISI 316Ti) / x2CrNi-Mo17-12-2 (AISI 316L)
 NIRVH-01890-R
 DIN 1013, warmgewalzt, geschält
 abgeschreckt, gebeizt,
 L ~ 6 m
 DIN EN ISO 10060

A.NR.	ABMESSUNG	kg/lfm	Schnitt
2582	25	3,85	
2583	30	5,55	
2584	35	7,55	
2585	40	9,87	
19705	45	12,50	
2635	50	15,41	+
2586	60	22,20	+
19706	70	30,25	+
19707	80	39,50	+
19708	90	49,95	+
19710	100	61,70	+
19711	120	88,80	+
19712	130	104,20	+
19713	150	138,70	+

1.4841 Rundstahl h9

EN: x16CrNiSi25-20 / DIN: x15CrNiSi25-20 (AISI 314)

NIRVH-01896-R

DIN 671, blank gezogen

L ~ 4-6 m

DIN EN ISO 10278

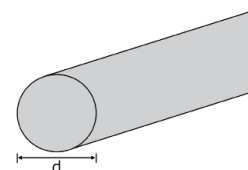

A.NR.	ABMESSUNG	kg/lfm	Schnitt
19658	5	0,16	
19659	6	0,23	
19660	8	0,41	
19661	10	0,63	
19662	12	0,91	
19678	16	1,62	
19666	20	2,55	

1.4841 Rundstahl gewalzt

EN: x16CrNiSi25-20 / DIN: x15CrNiSi25-20 (AISI 314)

NIRVH-01895-R

DIN 1013, warmgewalzt, geschält

L ~ 4-6 m

DIN EN ISO 10060

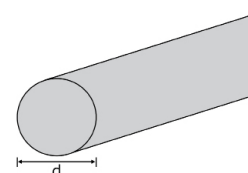

A.NR.	ABMESSUNG	kg/lfm	Schnitt
19667	25	3,98	
19668	30	5,73	
19669	40	10,18	
19670	50	15,91	+
19722	60	22,30	+
19931	80	39,46	+
19726	90	50,00	+
19727	100	62,80	+

1.4122 Rundstahl gewalzt

EN: X39CrMo17-1 / DIN: x35CrMo17

NIRVN-01945-R

DIN 1013, warmgewalzt, geschält

L ~ 3 m

Preise inkl. LZ €/kg

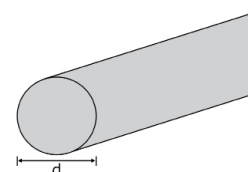

A.NR.	ABMESSUNG	kg/lfm	Schnitt
19603	40	9,87	
19777	65	26,05	+
19605	110	74,60	+

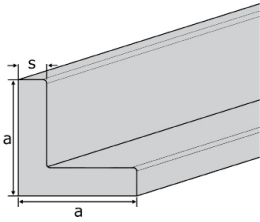

1.4301 Winkelprofile warmgewalzt

EN / DIN: x5CrNi18-10 (AISI 304)

NISNI-01920-R1135

warmgewalzt, wärmebehandelt, gebeizt

gleichschenkelig

L ~ 6 m

DIN EN ISO 10056

A.NR.	ABMESSUNG	kg/lfm	Schnitt
19614	15 x 15 x 2	0,47	
19615	20 x 20 x 2	0,67	
2611	20 x 20 x 3	0,90	
2612	25 x 25 x 3	1,20	
2613	30 x 30 x 3	1,40	
2614	30 x 30 x 4	1,80	
2637	35 x 35 x 4	2,30	
2615	40 x 40 x 4	2,42	
19912	40 x 40 x 5	3,00	
2616	50 x 50 x 5	3,80	+
2617	60 x 60 x 6	5,50	+
19877	70 x 70 x 7	7,40	+
2618	80 x 80 x 8	9,70	+
2619	100 x 100 x 10	15,00	+

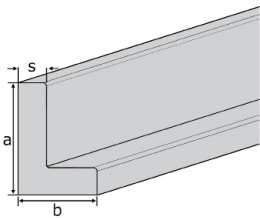

1.4301 Winkelprofile warmgewalzt

EN / DIN: x5CrNi18-10 (AISI 304)

NISNI-01920-R1149

warmgewalzt, wärmebehandelt, gebeizt

ungleichschenkelig

L ~ 6 m

DIN EN ISO 10056

A.NR.	ABMESSUNG	kg/lfm	Schnitt
19716	30 x 15 x 3	1,10	
19817	40 x 20 x 4	1,77	
19818	50 x 30 x 5	2,96	+
19717	60 x 30 x 5	3,40	+
19819	60 x 40 x 5	3,76	+
19718	80 x 40 x 6	5,41	+
19820	100 x 50 x 6	6,85	+

1.4571 Winkelprofile warmgewalzt

EN / DIN: x6CrNiMoTi17-12-2 (AISI 316Ti)

NISHO-01930-R

warmgewalzt, wärmebehandelt, gebeizt
gleichschenkelig

L ~ 6 m

DIN EN ISO 10056

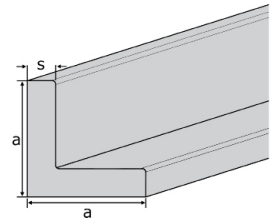

A.NR.	ABMESSUNG	kg/lfm	Schnitt
2620	30 x 30 x 3	1,40	
2621	40 x 40 x 4	2,50	
2622	50 x 50 x 5	3,80	+
2623	60 x 60 x 6	5,50	+
2624	80 x 80 x 8	9,70	+

1.4301 Winkelprofile geschliffen

EN / DIN: x5CrNi18-10 (AISI 304)

NISNI-01925-R

allseits geschliffen K220/240

L ~ 6 m

Vormaterial DIN EN ISO 10056

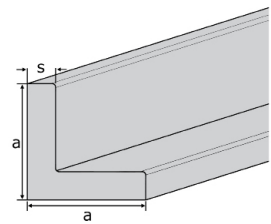

A.NR.	ABMESSUNG	kg/lfm	Schnitt
19853	20 x 20 x 3	0,90	
19854	30 x 30 x 3	1,40	
19855	40 x 40 x 4	2,50	
19856	50 x 50 x 5	3,80	+

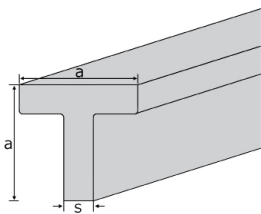

1.4301 T-Profile warmgewalzt

EN / DIN: x5CrNi18-10 (AISI 304)

NISNI-01921-R

EN 10055, warmgewalzt, wärmebehandelt,
gebeizt

L ~ 6 m

Preise inkl. LZ €/kg

A.NR.	ABMESSUNG	kg/lfm	Schnitt
19672	20 x 20 x 3	0,90	
19673	30 x 30 x 4	1,80	
19674	40 x 40 x 5	3,00	
19675	50 x 50 x 5	3,80	+
19676	60 x 60 x 6	5,50	+

1.4301 U-Profile lasergeschweißt

EN / DIN: x5CrNi18-10 (AISI 304)

NISNI-01921-R

ähnl. DIN 1026, 10279, 10365 warmgewalzt,
wärmebehandelt, gebeizt

L ~ 6 m

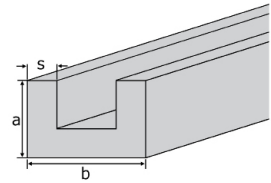

A.NR.	ABMESSUNG	kg/lfm	Schnitt
b x a x sb x sa			
19681	30 x 15 x 4 x 4,5	1,80	
19682	40 x 20 x 3 x 3	1,80	
19683	50 x 25 x 3 x 3	2,36	+
19684	60 x 30 x 6 x 6	5,10	+
19685	80 x 40 x 5 x 5	5,90	+
19686	100 x 50 x 6 x 6	8,90	+
19687	120 x 60 x 6 x 6	10,90	+
19688	140 x 70 x 7 x 7	14,90	+

4

Einfassprofile

Einfassprofile

58

1.4301



1.4301 - Einfassprofile

EN / DIN: x5CrNi18-10 (AISI 304)

NISYS-01960-R

L ~ 3 m

Preise inkl. LZ €/m

A.NR.	ABMESSUNG	kg/lfm	Schnitt
19740	LR 27 - 1,7		
19741	LR 18 - 1,7		
19742	LE 20x30 - 1,7		
19743	WE 30x30 - 7,5		
19846	U 18x1,3 - 1,5		
19847	U 18x1,8 - 2,0		



1.4301 - Einfassprofile

EN / DIN: x5CrNi18-10 (AISI 304)

NISYS-01960-R

geschliffen, Korn: 240 + Folie

L ~ 3 m

Preise inkl. LZ €/m



A.NR.	ABMESSUNG	kg/lfm	Schnitt
19771	LR 18 - 1,7		
19901	LR 27 - 1,7		
19888	LE 20x30 - 1,7		

Symbolabbildungen

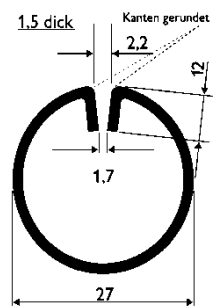

LR 27 - 1,7

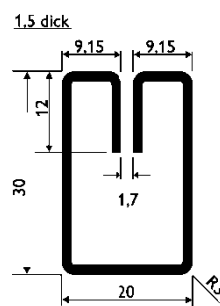

LE 20x30 - 1,7

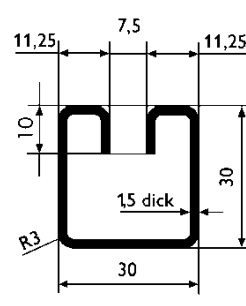

WE 30x30 - 7,5

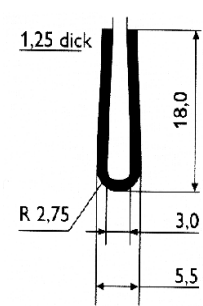

U-Profil 2,0

Supply that matters



KUNDEN VERSTEHEN

Durch Individualisierung, kurze Lieferzeiten sowie schnelle Innovationszyklen werden industrielle Lieferketten zunehmend komplex und unberechenbar.

Im Hinblick auf Metalle bieten wir durch maßgeschneiderte Beschaffungslösungen eine größtmögliche Versorgungssicherheit. Für das Schweißen liefern wir nicht nur hochwertige Technik, sondern gestalten und optimieren die dahinter liegenden Prozesse.



LÖSUNGEN BAUEN



PRODUKTE LIEFERN

5

Rohre

Rundrohre

62 - 65

- 1.4301 / 1.4404 Rundrohre V=1 geglüht geschliffen
- 1.4509 Rundrohre HF-geschweißt geschliffen
- 1.4301 Rundrohre HF-geschweißt geschliffen / poliert

Vier- / Flachkantrohre

66 - 75

- 1.4301 Vierkantrohre HF-geschweißt geschliffen
- 1.4509 Vierkantrohre HF-geschweißt geschliffen
- 1.4301 Flachkantrohre HF-geschweißt geschliffen
- 1.4301 Vierkantrohre HF-geschweißt ungeschliffen
- 1.4509 Vierkantrohre HF-geschweißt ungeschliffen
- 1.4301 Flachkantrohre HF-geschweißt ungeschliffen
- 1.4571/1.4404 Vierkantrohre HF-geschweißt ungeschliffen
- 1.4571/1.4404 Flachkantrohre HF-geschweißt ungeschliffen

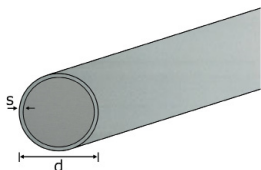

1.4301 Rundrohre V=1 geglüht / geschliffen

EN / DIN: x5CrNi18-10 (AISI 304)
 NIRDE-02015-R1198
 geglüht, geschliffen Prüfumfang: EN 10217,
 Schweißfaktor V= 1,0
 L ~ 6 m
 Preise inkl. LZ €/m

A.NR.	ABMESSUNG	kg/lfm	Schnitt
2758	40 x 2,00	1,90	

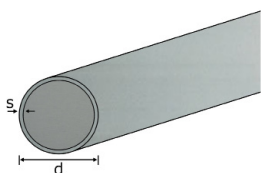

1.4404 Rundrohre V=1 geglüht / geschliffen

EN / DIN: x5CrNi18-10 (AISI 304)
 NIRDE-02075-R
 geglüht, geschliffen Prüfumfang: EN 10217,
 Schweißfaktor V= 1,0
 L ~ 6 m
 Preise inkl. LZ €/m

A.NR.	ABMESSUNG	kg/lfm	Schnitt
20227	33,7x2,00	1,60	
20188	40 x 2,00	1,92	
20226	42,4 x2,00	2,04	

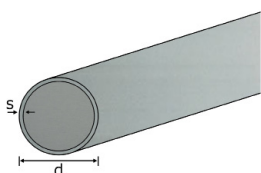

1.4509 Dekorations- rohre geschliffen

EN / DIN: x2CrTNb18
 NIRDE-02016-R
 HF-geschweisst, ungeglüht nach EN 10296-2
 L ~ 6m
 Preise inkl. LZ €/m

A.NR.	ABMESSUNG	kg/lfm	Schnitt
32241	30 x 2,00	1,40	
32242	40 x 2,00	1,90	

1.4301 Dekorationsrohre geschliffen

EN / DIN: x5CrNi18-10 (AISI 304)

NIRDE-02015-R1160

HF-geschweisst, ungeglüht nach EN 10296-2 geschliffen

L ~ 6m

Preise inkl. LZ €/m

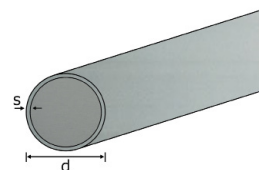

A.NR.	ABMESSUNG	kg/lfm	Schnitt
20150	10 x 1,50	0,32	
20152	12 x 1,50	0,39	
30500	14 x 1,50	0,47	
30501	15 x 1,00	0,35	
20127	15 x 1,50	0,51	
30502	15 x 2,00	0,65	
30503	16 x 1,00	0,38	
20169	16 x 1,50	0,55	
30505	16 x 2,00	0,70	
30506	17,2 x 2,00	0,76	
30537	18 x 1,00	0,43	
20128	18 x 1,50	0,62	
30508	18 x 2,00	0,80	
30509	20 x 1,00	0,48	
20094	20 x 1,50	0,70	
20129	20 x 2,00	0,90	
20208	21,3 x 2,00	0,97	
30511	21,3 x 2,50	1,18	
30512	22,0 x 1,50	0,77	
30538	22,0 x 2,00	1,00	
30513	25 x 1,00	0,60	
30539	25 x 1,20	0,72	
20095	25 x 1,50	0,88	
20130	25 x 2,00	1,15	
30514	26,9 x 1,50	0,95	
20209	26,9 x 2,00	1,25	
30540	26,9 x 2,50	1,53	
30515	28 x 1,50	1,00	
30516	28 x 2,00	1,30	
30517	30 x 1,50	1,07	
20078	30 x 2,00	1,40	
30541	30 x 3,00	2,03	

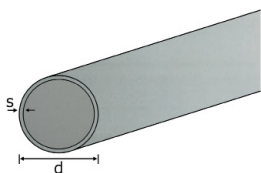

1.4301 Dekorationsrohre geschliffen

EN / DIN: x5CrNi18-10 (AISI 304)

NIRDE-02015-R1160

HF-geschweisst, ungeglüht nach EN 10296-2 geschliffen

L ~ 6m

Preise inkl. LZ €/m

A.NR.	ABMESSUNG	kg/lfm	Schnitt
30543	32 x 1,50	1,15	
30518	32 x 2,00	1,50	
30519	33,7x 1,50	1,21	
20073	33,7x 2,00	1,59	
30520	33,7x 2,50	1,95	
30521	33,7x 3,00	2,31	
32317	35 x 1,50	1,26	
30522	35 x 2,00	1,65	
30523	40 x 1,50	1,45	
20079	40 x 2,00	1,90	
30545	40 x 3,00	2,78	
30524	42,4x 1,50	1,54	
20076	42,4x 2,00	2,02	
20165	42,4x 2,50	2,50	
30525	42,4x 3,00	2,96	
30526	48,3x 1,50	1,76	
20077	48,3x 2,00	2,32	
32277	48,3x 2,50	2,86	
30527	48,3x 3,00	3,40	
30528	50 x 1,50	1,82	
20062	50 x 2,00	2,40	
30546	50 x 3,00	3,53	
30529	50,8 x 1,50	1,85	
30547	54 x 2,00	2,60	
30530	60,3x 1,50	2,21	
20019	60,3x 2,00	2,92	
30548	60,3x 2,50	3,62	
30531	60,3x 3,00	4,30	
20219	70 x 2,00	3,41	
32286	76,1 x 2,00	3,71	
30549	76,1 x 2,50	4,61	
30550	76,1 x 3,00	5,49	
32276	80 x 2,00	3,91	
20186	84 x 2,00	4,11	
20235	88,9 x 2,00	4,35	
30532	88,9 x 3,00	6,45	

1.4301 Dekorationsrohre geschliffen

EN / DIN: x5CrNi18-10 (AISI 304)

NIRDE-02015-R1160

HF-geschweisst, ungeglüht nach EN 10296-2 geschliffen

L ~ 6m

Preise inkl. LZ €/m

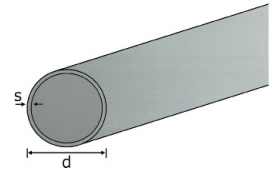

A.NR.	ABMESSUNG	kg/lfm	Schnitt
30533	101,6 x 2,00	4,99	
30534	101,6 x 3,00	7,41	
30552	101,6 x 4,00	9,78	
20187	104 x 2,00	5,11	
32287	114,3 x 2,00	5,62	
30535	114,3 x 3,00	8,36	
20195	129 x 2,00	6,36	
32330	154 x 2,00	7,61	

1.4301 Dekorationsrohre poliert

EN / DIN: x5CrNi18-10 (AISI 304)

NIRDE-02015-R1162

HF-geschweisst, ungeglüht nach EN 10296-2 poliert

L ~ 6m

Preise inkl. LZ €/m

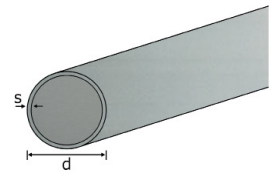

A.NR.	ABMESSUNG	kg/lfm	Schnitt
32239	16 x 1,50	0,55	
20086	20 x 1,50	0,70	
20144	25 x 1,50	0,88	
20145	30 x 1,50	1,07	
24150	33,7x 2,00	1,59	
20089	40 x 2,00	1,90	
20149	42,4x 2,00	2,02	
20147	50 x 1,50	1,82	
20148	60,3x 1,50	2,21	

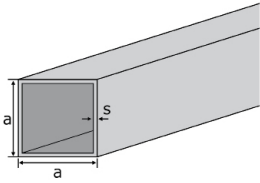

1.4301 Vierkantrohre geschliffen

EN / DIN: x5CrNi18-10 (AISI 304)

NIRDE-O2070-R1186

HF-geschweisst, geschliffen nach EN 10219-2

L ~ 6m

Preise inkl. LZ €/m

A.NR.	ABMESSUNG	kg/lfm	Schnitt
20012	10 x 10 x 1,0	0,29	
20204	15 x 15 x 1,5	0,66	
2780	20 x 20 x 1,5	0,90	
20264	20 x 20 x 2,0	1,18	
2763	25 x 25 x 1,2	0,92	
2764	25 x 25 x 1,5	1,14	
20126	25 x 25 x 2,0	1,50	
30553	30 x 30 x 1,2	1,11	
2766	30 x 30 x 1,5	1,38	
20135	30 x 30 x 2,0	1,81	
30554	30 x 30 x 3,0	2,65	
30555	35 x 35 x 1,2	1,30	
2767	35 x 35 x 1,5	1,62	
30556	35 x 35 x 2,0	2,13	
30557	40 x 40 x 1,2	1,50	
2768	40 x 40 x 1,5	1,86	
2769	40 x 40 x 2,0	2,45	
15689	40 x 40 x 3,0	3,60	
30588	40 x 40 x 4,0	4,70	
32283	45 x 45 x 2,0	2,77	
30558	50 x 50 x 1,5	2,34	
2770	50 x 50 x 2,0	3,09	
30166	50 x 50 x 3,0	4,56	
30559	50 x 50 x 4,0	5,98	
30589	50 x 50 x 5,0	7,35	
20190	60 x 60 x 2,0	3,73	
20206	60 x 60 x 3,0	5,52	
30561	60 x 60 x 4,0	7,26	
30678	60 x 60 x 4,0	7,26	(1,4404)
20167	70 x 70 x 2,0	4,37	
30590	70 x 70 x 3,0	6,47	
20207	80 x 80 x 2,0	5,01	
20192	80 x 80 x 3,0	7,43	
30562	80 x 80 x 4,0	9,81	
30563	100 x 100 x 2,0	6,28	
20045	100 x 100 x 3,0	9,41	

1.4301 Vierkantrohre geschliffen

EN / DIN: x5CrNi18-10 (AISI 304)

NIRDE-02070-R1191

HF-geschweisst, geschliffen nach EN 10219-2

L ~ 6m

Preise inkl. LZ €/m

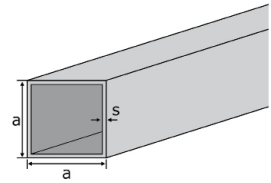

A.NR.	ABMESSUNG	kg/lfm	Schnitt
30564	100 x 100 x 4,0	12,36	
30591	100 x 100 x 5,0	15,32	
30680	100x100x6,0	18,05	
32337	120 x 120 x 3,0	11,26	

1.4509 Vierkantrohre geschliffen

EN / DIN:x2CrTiNb18

NIRDE-02071-R

HF-geschweisst, geschliffen nach EN 10219-2

L ~ 6m

Preise inkl. LZ €/m

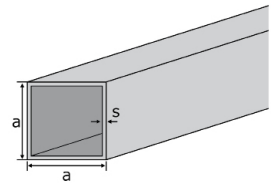

A.NR.	ABMESSUNG	kg/lfm	Schnitt
32243	40 x 40 x 2,0	2,45	

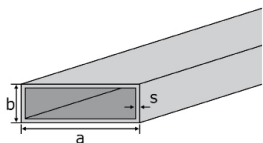

1.4301 Flachkantrohre geschliffen

EN / DIN: x5CrNi18-10 (AISI 304)

NIRDE-02070-R1186

HF-geschweisst, geschliffen nach EN 10219-2

L ~ 6m

Preise inkl. LZ €/m

A.NR.	ABMESSUNG	kg/lfm	Schnitt
2771	20 x 10 x 1,2	0,54	
30565	20 x 10 x 1,5	0,66	
20009	25 x 10 x 1,5	0,78	
30566	25 x 15 x 1,5	0,90	
20189	30 x 10 x 1,5	0,90	
2772	30 x 15 x 1,5	1,02	
30567	30 x 15 x 2,0	1,34	
20007	30 x 20 x 1,5	1,14	
30568	30 x 20 x 2,0	1,50	
30569	40 x 10 x 1,5	1,14	
30570	40 x 15 x 1,5	1,26	
30571	40 x 20 x 1,2	1,11	
2773	40 x 20 x 1,5	1,38	
2778	40 x 20 x 2,0	1,81	
30573	40 x 30 x 1,5	1,62	
20139	40 x 30 x 2,0	2,13	
30574	50 x 20 x 1,5	1,62	
15708	50 x 20 x 2,0	2,13	
20131	50 x 25 x 2,0	2,29	
30575	50 x 30 x 1,5	1,86	
20132	50 x 30 x 2,0	2,45	
32284	50 x 30 x 3,0	3,60	
30592	50 x 40 x 3,0	4,08	
30576	60 x 20 x 1,5	1,86	
20205	60 x 20 x 2,0	2,45	
30577	60 x 30 x 1,5	2,10	
2775	60 x 30 x 2,0	2,77	
30578	60 x 30 x 3,0	4,08	
30579	60 x 40 x 1,5	2,34	
2776	60 x 40 x 2,0	3,09	
2779	60 x 40 x 3,0	4,56	
30593	60 x 40 x 4,0	5,98	
20104	80 x 40 x 2,0	3,73	
20133	80 x 40 x 3,0	5,52	
30580	80 x 40 x 4,0	7,26	
32289	80 x 50 x 3,0	6,00	

1.4301 Flachkantrohre geschliffen

EN / DIN: x5CrNi18-10 (AISI 304)

NIRDE-02070-R1191

HF-geschweisst, geschliffen nach EN 10219-2

L ~ 6m

Preise inkl. LZ €/m

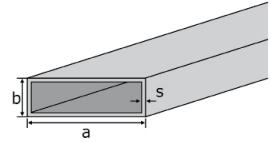

A.NR.	ABMESSUNG	kg/lfm	Schnitt
30581	80 x 60 x 2,0	4,37	
32262	80 x 60 x 3,0	6,47	
20168	100 x 40 x 2,0	4,37	
30582	100 x 40 x 3,0	6,47	
30594	100 x 40 x 4,0	8,53	
30583	100 x 50 x 2,0	4,69	
20134	100 x 50 x 3,0	6,95	
30595	100 x 50 x 4,0	9,17	
30584	100x 60 x 2,0	5,00	
20234	100x 60 x 3,0	7,43	
30596	100x 60 x 4,0	9,81	
30585	100x 80 x 3,0	8,39	
30597	120x 40 x 2,0	5,00	
30586	120x 40 x 3,0	7,43	
30587	120x 60 x 2,0	5,64	
32232	120x 60 x 3,0	8,56	
30598	120x 60 x 4,0	11,08	
30599	120x 80 x 3,0	9,34	
32336	150x 50 x 3,0	9,35	
32338	200x 100 x 3,0	14,13	

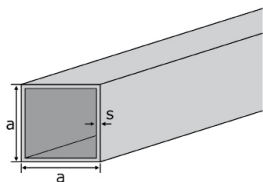

1.4301 Vierkantrohre

EN / DIN: x5CrNi18-10 (AISI 304)

NIRDE-02060-R1184

HF geschweisst, ungeschliffen nach EN 10219-2

L ~ 6m

A.NR.	ABMESSUNG	kg/lfm	Schnitt
20015	15 x 15 x 1,2	0,54	
30600	15 x 15 x 1,5	0,66	
30601	20 x 20 x 1,0	0,61	
30602	20 x 20 x 1,2	0,73	
2782	20 x 20 x 1,5	0,90	
20060	20 x 20 x 2,0	1,18	
30603	25 x 25 x 1,2	0,92	
2746	25 x 25 x 1,5	1,14	
2747	25 x 25 x 2,0	1,50	
30604	30 x 30 x 1,0	0,93	
30605	30 x 30 x 1,2	1,11	
2748	30 x 30 x 1,5	1,38	
2749	30 x 30 x 2,0	1,81	
20141	30 x 30 x 3,0	2,65	
30606	35 x 35 x 1,2	1,30	
30607	35 x 35 x 1,5	1,62	
20105	35 x 35 x 2,0	2,13	
30644	35 x 35 x 3,0	3,12	
30608	40 x 40 x 1,0	1,25	
30609	40 x 40 x 1,2	1,50	
2750	40 x 40 x 1,5	1,86	
20008	40 x 40 x 2,0	2,45	
30645	40 x 40 x 2,5	3,03	
20021	40 x 40 x 3,0	3,60	
30610	40 x 40 x 4,0	4,70	
30646	45 x 45 x 1,5	2,10	
30611	45 x 45 x 2,0	2,77	
30612	50 x 50 x 1,5	2,34	
2751	50 x 50 x 2,0	3,09	
30647	50 x 50 x 2,5	3,83	
20106	50 x 50 x 3,0	4,56	
20084	50 x 50 x 4,0	5,98	
30648	50 x 50 x 5,0	7,35	
30613	60 x 60 x 1,5	2,81	
20085	60 x 60 x 2,0	3,73	
2752	60 x 60 x 3,0	5,52	
20196	60 x 60 x 5,0	8,95	

1.4301 Vierkantrohre

EN / DIN: x5CrNi18-10 (AISI 304)

NIRDE-02070-R1191

HF-geschweisst, ungeschliffen nach EN 10219-2

L ~ 6m

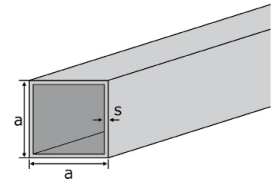

A.NR.	ABMESSUNG	kg/lfm	Schnitt
30649	70 x 70 x 2,0	4,37	
20191	70 x 70 x 3,0	6,47	
20198	80 x 80 x 2,0	5,01	
20022	80 x 80 x 3,0	7,44	
20199	80 x 80 x 4,0	9,80	
32339	80 x 80 x 5,0	12,13	
30617	100 x 100 x 2,0	6,28	
20064	100 x 100 x 3,0	9,35	
20154	100 x 100 x 4,0	12,36	
30618	100 x 100 x 5,0	15,32	
30650	120 x 120 x 3,0	11,26	
30651	120 x 120 x 4,0	14,91	
30652	120 x 120 x 5,0	18,51	
32598	120 x 120 x 6,0	20,07	
20201	150 x 150 x 3,0	14,43	

1.4509 Vierkantrohre

EN / DIN:x2CrTiNb18

NIRDE-02060-R1184

HF geschweisst, ungeschliffen nach EN 10219-2

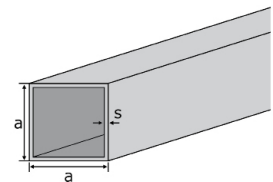

A.NR.	ABMESSUNG	kg/lfm	Schnitt
32281	20 x 20 x 1,2	0,73	

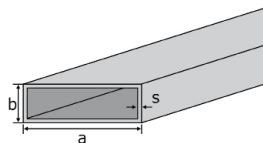

1.4301 Flachkantrohre

EN / DIN: x5CrNi18-10 (AISI 304)

NIRDE-02060-R1182

HF-geschweisst, ungeschliffen nach EN 10219-2

L ~ 6m

Preise inkl. LZ €/m

A.NR.	ABMESSUNG	kg/lfm	Schnitt
30653	20 x 10 x 1,2	0,54	
30619	20 x 10 x 1,5	0,66	
30654	20 x 15 x 1,5	0,78	
30655	25 x 15 x 1,5	0,90	
30656	30 x 10 x 1,5	0,90	
30620	30 x 15 x 1,0	0,69	
20080	30 x 15 x 1,5	1,02	
30657	30 x 15 x 2,0	1,34	
30659	30 x 20 x 1,2	0,92	
30621	30 x 20 x 1,5	1,14	
20029	30 x 20 x 2,0	1,50	
30660	40 x 15 x 1,5	1,26	
30622	40 x 20 x 1,0	0,93	
30623	40 x 20 x 1,2	1,11	
2753	40 x 20 x 1,5	1,38	
2784	40 x 20 x 2,0	1,81	
15712	40 x 20 x 3,0	2,65	
30624	40 x 30 x 1,5	1,62	
20202	40 x 30 x 2,0	2,13	
30663	40 x 30 x 3,0	3,12	
30625	50 x 20 x 1,5	1,62	
30626	50 x 20 x 2,0	2,13	
30627	50 x 25 x 1,5	1,74	
2754	50 x 25 x 2,0	2,29	
30628	50 x 30 x 1,5	1,86	
20014	50 x 30 x 2,0	2,45	
20101	50 x 30 x 3,0	3,60	
20107	50 x 40 x 2,0	2,77	
30664	50 x 40 x 3,0	4,08	
30629	60 x 20 x 1,5	1,86	
20093	60 x 20 x 2,0	2,45	
30630	60 x 30 x 1,50	2,10	
20074	60 x 30 x 2,0	2,77	
20203	60 x 30 x 3,0	4,17	
30666	60 x 40 x 1,5	2,34	
20075	60 x 40 x 2,0	3,09	

1.4301 Flachkantrohre

EN / DIN: x5CrNi18-10 (AISI 304)

NIRDE-02060-R1194

HF-geschweisst, ungeschliffen nach EN 10219-2

L ~ 6m

Preise inkl. LZ €/m

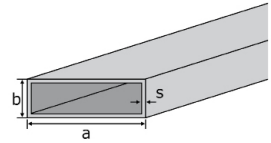

A.NR.	ABMESSUNG	kg/lfm	Schnitt
20151	60 x 40 x 3,0	4,56	
30668	60 x 40 x 4,0	5,98	
32223	80 x 20 x 2,0	3,09	
30669	80 x 40 x 1,5	2,81	
2755	80 x 40 x 2,0	3,73	
20102	80 x 40 x 3,0	5,52	
32334	80 x 40 x 4,0	7,26	
20197	80 x 60 x 2,0	4,37	
20140	80 x 60 x 3,0	6,48	
30631	80 x 60 x 4,0	8,53	
30632	100 x 40 x 2,0	4,37	
30633	100 x 40 x 3,0	6,47	
30634	100 x 40 x 4,0	8,53	
30635	100 x 50 x 2,0	4,69	
20063	100 x 50 x 3,0	6,95	
30636	100 x 50 x 4,0	9,17	
30670	100 x 50 x 5,0	11,34	
30637	100 x 60 x 2,0	5,00	
20200	100 x 60 x 3,0	7,43	
30671	100 x 60 x 4,0	9,81	
30672	100 x 60 x 5,0	12,13	
20142	100 x 80 x 3,0	8,39	
30673	100 x 80 x 4,0	11,08	
30638	120 x 40 x 2,0	5,00	
30639	120 x 40 x 3,0	7,43	
30674	120 x 40 x 4,0	9,81	
30640	120 x 60 x 2,0	5,64	
20103	120 x 60 x 3,0	8,56	
30641	120 x 60 x 4,0	11,08	
30642	120 x 60 x 5,0	13,73	
30675	120 x 80 x 2,0	6,28	
32342	120 x 80 x 3,0	9,35	
20136	120 x 80 x 4,0	12,36	
30643	150 x 50 x 2,0	6,28	
20232	150 x 50 x 3,0	9,35	
32288	150 x 50 x 5,0	15,32	
15876	150 x 100 x 5,0	19,72	
15877	160 x 80 x 5,0	18,91	
15686	200 x 100 x 3,0	14,13	

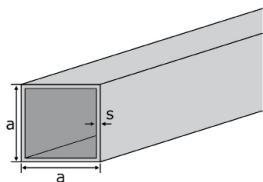

1.4571/1.4404 Vierkantrohre

EN / DIN: x6CrNiMoTi17-12-2 (AISI 316Ti)

NIRDE-02065-R1196

HF-geschweisst, ungeschliffen nach EN 10219-2

L ~ 6m

Preise inkl. LZ €/m

A.NR.	ABMESSUNG	kg/lfm	Schnitt
20108	20 x 20 x 2,0	1,19	
20109	30 x 30 x 2,0	1,83	
20110	40 x 40 x 2,0	2,48	
20111	50 x 50 x 2,0	3,12	
20112	60 x 60 x 3,0	5,57	
20113	80 x 80 x 3,0	7,51	
20228	100 x 100 x 3,0	9,43	

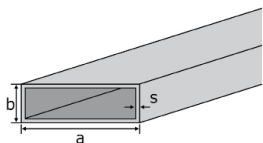

1.4571/1.4404 Flachkantrohre

EN / DIN: x6CrNiMoTi17-12-2 (AISI 316Ti)

NIRDE-02065-R1196

HF-geschweisst, ungeschliffen nach EN 10219-2

L ~ 6m

Preise inkl. LZ €/m

A.NR.	ABMESSUNG	kg/lfm	Schnitt
20115	40 x 20 x 2,0	1,83	
20116	50 x 30 x 2,0	2,48	
20117	60 x 40 x 2,0	3,12	
16657	60 x 40 x 3,0	4,56	
20118	80 x 40 x 3,0	5,57	
20099	100 x 50 x 3,0	7,04	

Versorgungslösung

Mit einer individuellen Versorgungslösung schnell und flexibel zur richtigen Ware.

Schnelle Innovationszyklen, Unberechenbarkeit der Nachfrage sowie individuelle Kundenwünsche sind die neuen Herausforderungen unserer Zeit.

Und so einfach funktioniert`s:

Analysephase

Was sind die Herausforderungen?
Wie sieht die Idealsituation aus?



Lösungen bauen

Gemeinsam erarbeiten wir
Lösungsvarianten.



Prototypen erstellen

Prototypenerstellung für den gesamten Prozess der Versorgungslösung.



Technische Freigabe

Spezialanforderung
und Qualitätsrichtlinien festhalten
und freigeben.



Preisvereinbarung

Individuelles Angebot



KVP

Kontinuierliche Verbesserung der
Prozesse und Produkte.

6

Keil-, Werkzeug-, Silberstahl

Keilstahl 78

1.0503 C45

Werkzeugstahl 79 - 80

1.2436 K107
1.2510 K460

Silberstahl 81

1.2210

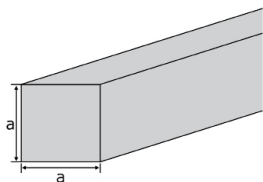

1.0503 Keilstahl C 45

EN: 2C45 / DIN: C45

0000-02130-R

DIN 6880, blank

L ~ 3 - 4 m

Preise inkl. MPZ €/kg

A.NR.	ABMESSUNG	kg/lfm	Schnitt
2896	5 x 5	0,20	
2897	6 x 6	0,28	
2898	8 x 8	0,50	
2899	10 x 10	0,79	
2900	12 x 12	1,13	
2901	16 x 16	2,01	
2902	20 x 20	3,14	

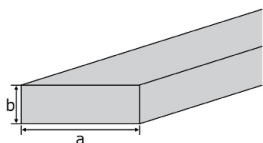

1.0503 Keilstahl C 45

EN: 2C45 / DIN: C45

0000-02130-R

DIN 6880, blank

L ~ 3 - 4 m

Preise inkl. MPZ €/kg

A.NR.	ABMESSUNG	kg/lfm	Schnitt
2903	8 x 7	0,44	
2904	10 x 6	0,47	
2905	10 x 8	0,63	
2906	12 x 8	0,75	
3125	14 x 9	0,99	
2907	16 x 10	1,26	
2908	18 x 11	1,55	
2909	20 x 10	1,57	
2910	20 x 12	1,88	
2911	22 x 14	2,42	
2929	25 x 14	2,75	
2912	28 x 16	3,52	
2913	32 x 18	4,52	
2914	36 x 20	5,65	

1.2210 Silberstahl h9

EN: 107CrV3 / DIN: 115CrV3

0000-02120-R

geglüht, geschliffen poliert nach DIN 175,

ISO h 9

L ~ 2 m

Preise zuzgl. MPZ €/kg

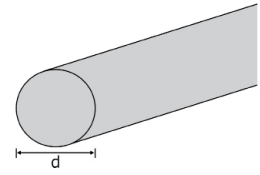

A.NR.	ABMESSUNG	kg/lfm	Schnitt
2829	2,5	0,04	
2870	3	0,06	
2871	3,5	0,08	
2872	4	0,10	
2873	4,5	0,13	
2874	5	0,16	
2876	6	0,22	
2877	6,5	0,26	
2878	7	0,30	
2880	8	0,40	
2881	9	0,50	
2882	10	0,62	
2883	11	0,75	
2884	12	0,89	
2885	13	1,04	
2886	14	1,18	
2887	15	1,39	
2888	16	1,58	
2889	17	1,78	
2890	18	2,00	
2859	19	2,23	
2891	20	2,47	
2892	22	2,98	
2893	25	3,85	
2894	30	5,55	
2895	35	7,55	

7

Gewindestangen

Gewindestangen

84

A2

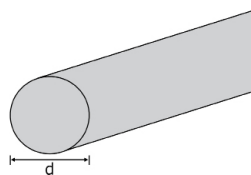

A2 - GEWINDESTANGEN DIN 976

EN / DIN: x5CrNi18-10 (AISI 304)

0000-05740-R

L ~ 1 m

Preis €/Stk

A.NR.	ABMESSUNG	Schnitt
6001	M 3	
6003	M 5	
6004	M 6	
6005	M 8	
6006	M 10	
6007	M 12	
6008	M 14	
6009	M 16	
6010	M 20	
6012	M 24	

Webshop

Mit dem Shop können Sie 24/7
auf unser großes Angebot zugreifen.

Finden Sie aktuelle Lagerverfügbarkeiten
mit Ihren Preisen oder Dokumentationen
zu den Artikeln.

Verwalten Sie mehrere Benutzer und prüfen Sie
Ihren Auftragsstatus.



**Einfach und schnell
online bestellen.**

AGB / Kontakt



Mit dem Erscheinen dieses Lieferprogramms verlieren alle früheren Angaben ihre Gültigkeit. Änderungen behalten wir uns vor.

Unverbindliche Preisempfehlung ohne Mehrwertsteuer.

Es gelten unsere allgemeinen Verkaufsbedingungen.

Liefertermin, Liefermenge, Toleranzen

Unsere Angaben über Liefertermine gelten als annähernd und unverbindlich. Teillieferungen sind möglich. Ist die Überschreitung einer angemessenen Lieferfrist von uns zu vertreten, kommen wir erst in Verzug, wenn der Besteller schriftlich eine angemessene Nachfrist, die wenigstens 30 Tage betragen muss, gesetzt hat, und auch diese ungenutzt abgelaufen ist.

Schadenersatzansprüche wegen verspäteter Lieferung, Leistung oder Nichterfüllung sind ausgeschlossen, es sei denn, uns fällt Vorsatz oder grobe Fahrlässigkeit zu Last. Pönalforderungen sind stets ausgeschlossen. Wir sind solange zur Lieferung nicht verpflichtet, wie der Käufer/Besteller mit einer fälligen Zahlung in Verzug ist.

Abweichungen von Maß, Gewicht und Güte sind nach DIN/EN, den technischen ÖNORMEN oder der geltenden Verkehrsübung zulässig. Andere Abweichungen bedürfen einer besonderen Vereinbarung. Bezüglich der Liefermenge behalten wir uns eine Toleranz von +/- 10% vor.

Weitere Bedingungen

Für in dieser Liste nicht angeführte Artikel bitten wir um Ihre Anfrage. Preisänderungen und Irrtum vorbehalten! Die amtierenden Gewichte sind theoretisch. Zur Anrechnung gelangt das tatsächliche Gewicht! Atteste, bitte bei Bestellung anfordern.

Die Ware bleibt bis zur vollständigen Bezahlung unser Eigentum!

Preise

Die Preise verstehen sich, soweit nicht etwas anderes ausdrücklich vereinbart ist, netto ab Werk, exklusive Umsatzsteuer und beinhalten weder Verpackungs- und Schnittkosten, noch Legierungszuschläge.

Der jeweilige am Tag der Lieferung gültige Legierungszuschlag wird von uns unter Zugrundelegung des Tagesbörsenkurses und der gelieferten Menge in Rechnung gestellt. Sämtliche Nebenkosten, wie etwa Kosten für Fracht, Versicherung, Ausfuhr-, Durchfuhr-, Einfuhr- oder andere Bewilligungen, sowie Beurkundungen (WAZ) gehen zu Lasten des Käufers/Bestellers.

Ebenso hat der Käufer/Besteller alle Arten von Steuern, Abgaben, Gebühren und Zölle zu tragen. Bei Aufträgen unter 100 Euro Nettowarenwert behalten wir uns vor, diesen Betrag als Mindestauftragswert bzw. einen darunter liegenden Kleinfakturenzuschlag in Rechnung zu stellen.

ZULTNER

GRAZ

Schmiedlstraße 7
A - 8042 Graz

Tel.: +43 316 / 60 95 - 0
Fax: +43 316 / 60 95 - 9399
E-Mail: office@zultner.at

KLAGENFURT

Fallegasse 24
A - 9020 Klagenfurt

Tel.: +43 463 / 38 21 21 - 0
Fax: +43 463 / 38 21 21 - 9440
E-Mail: office@zultner.at

WELS

Karl-Schönherrstraße 6
A - 4600 Wels

Tel.: +43 7242 / 36 08 80 - 0
Fax: +43 7242 / 36 08 80 - 520
E-Mail: office@zultner.at

SCHIEK

WIEN

Gewerbestraße 14/Obj. M32
A - 2351 Wiener Neudorf

Tel.: +43 2236 / 67 72 70 - 0
Fax: +43 2236 / 67 72 70 - 620
E-Mail: office@schiekmetall.at



KONECRANES

KABTU

